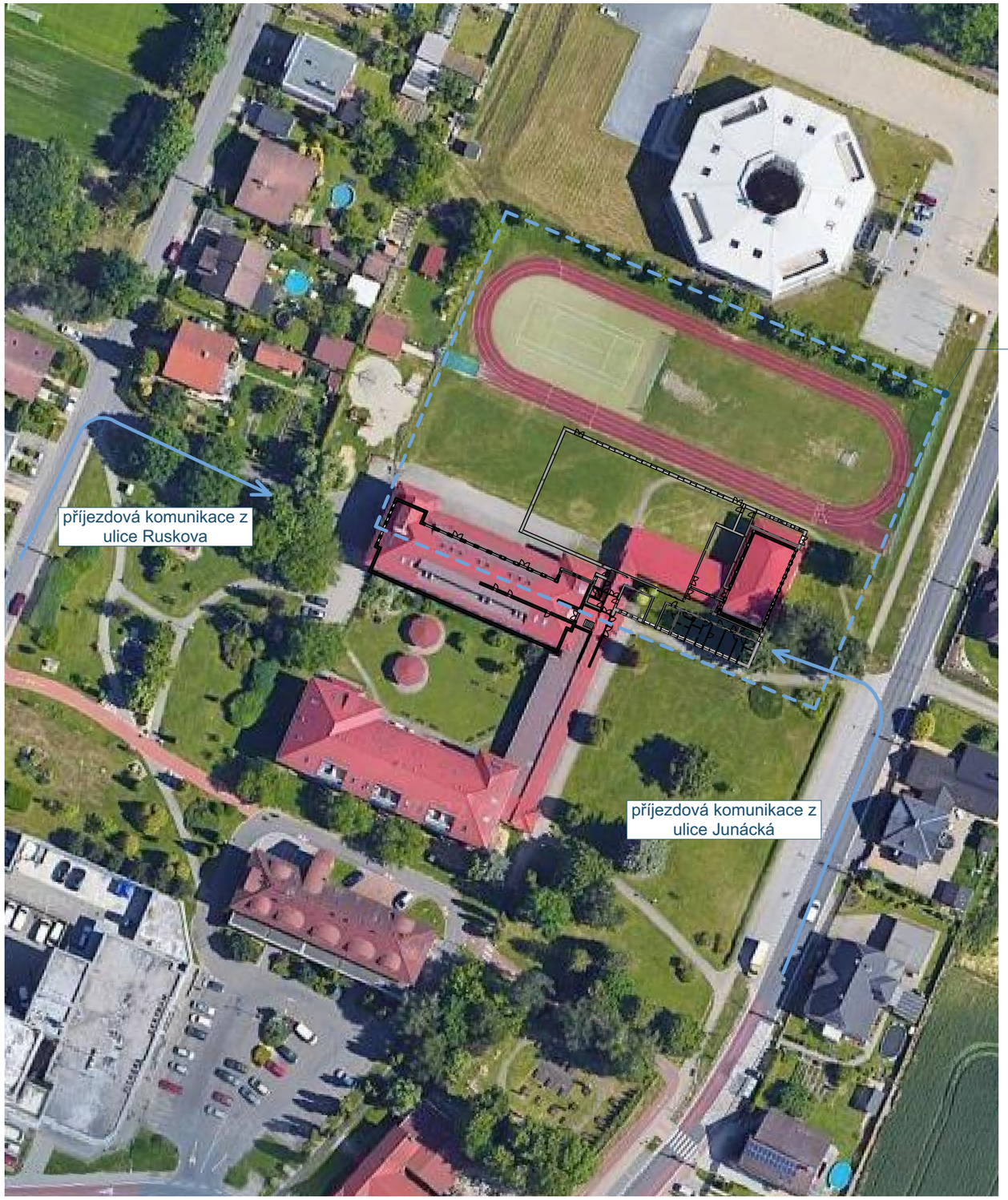

Hranice dotčeného území

Situace - širší vztahy 1:1000

S

±0,000 = 273,400

Zodpovědný projektant	Ing. Vladimír Hořelka	
Vypracoval	Pavel Klus	

Investor: **Statutární město Ostrava,** Prokešovo náměstí 8, 729 30
Zastoupená městským obvodem **Stará Bělá**, Junácká 127, 724 00

Název akce:
Sportovní hala u ZŠ Junácká v Ostravě - Staré Bělé

Místo: Junácká 700, 724 00 Ostrava-Stará Bělá

Název výkresu: **Situační výkres širších vztahů**

Made 4 BIM s.r.o.
Varšavská 1866/103 Ostrava-Hulváky, 709 00
IČ: 06923321 tel. 777 189 376 pavelklus@gmail.com

Formát	**A3**	Datum	duben 2022
Měřítko	**1:1000**	Stupeň PD	**DPS**

Číslo výkresu **C.1**

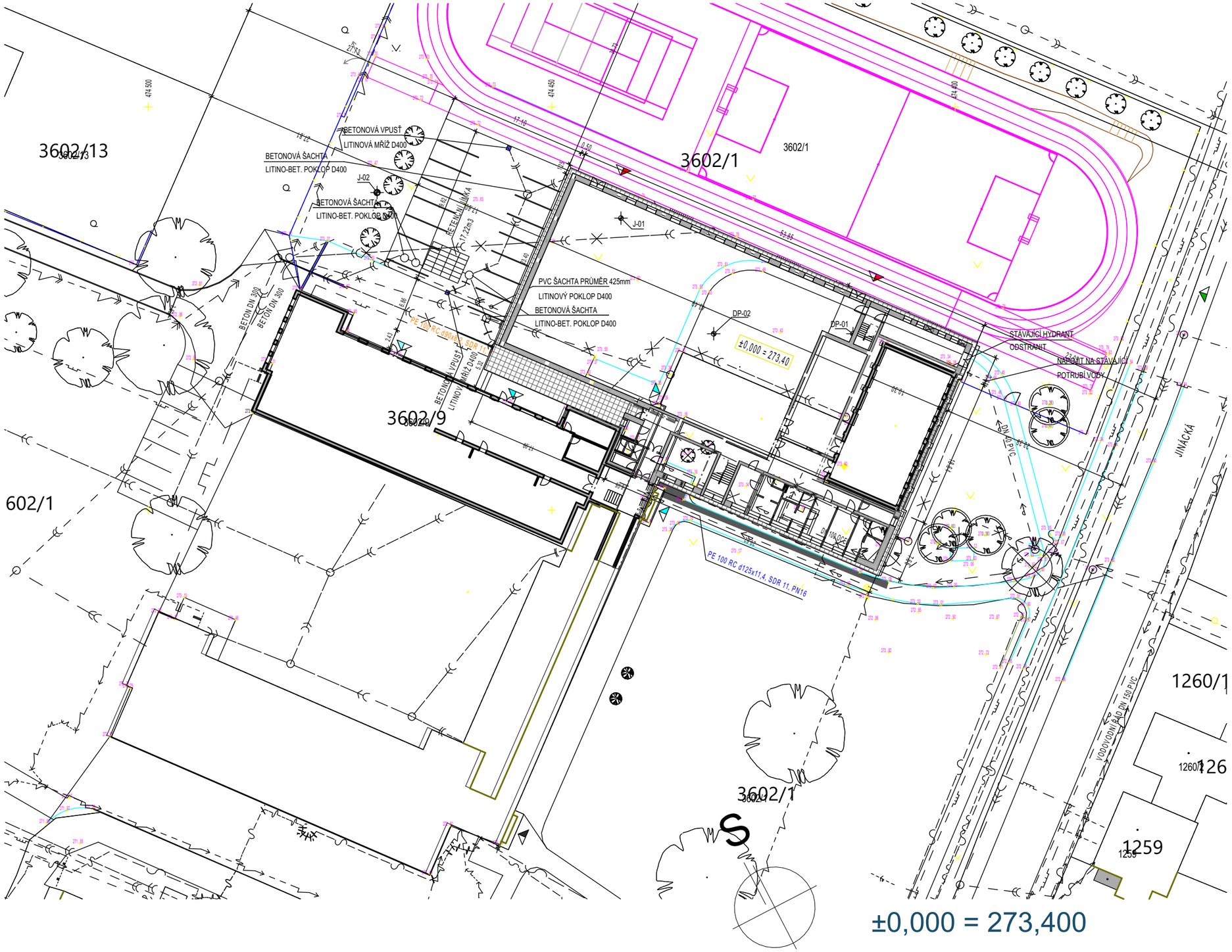

STÁVAJÍCÍ INŽENÝRSKÉ SÍTĚ

- JEDNOTNÁ KANALIZACE (OVAK a.s.)
- VODOVOD (OVAK a.s.)
- PLYNOVOD STL (GasNet)
- PLYNOVOD NTL (PŘÍPOJKA)
- ELEKTRICKÉ VEDENÍ VN (ČEZ)
- ELEKTRICKÉ VEDENÍ NN (ČEZ)
- TELEKOMUNIKAČNÍ ROZVODY (CETIN)
- TELEKOMUNIKAČNÍ ROZVODY (OVANET)
- VEŘEJNÉ OSVĚTLENÍ (OSTRAVSKÉ KOMUNIKACE a.s.)
- SPLAŠKOVÁ KANALIZACE
- DEŠŤOVÁ KANALIZACE
- AREÁLOVÝ VODOVOD / PŘÍPOJKA
- AREÁLOVÁ SPLAŠKOVÁ KANALIZACE/ PŘÍPOJKA
- AREÁLOVÁ DEŠŤOVÁ KANALIZACE/ PŘÍPOJKA
- PŘÍPOJKA PLYNU/AREÁLOVÝ ROZVOD PLYNU

PŘÍPRAVA ÚZEMÍ

- SO 02 - DEMOLICE STÁVAJÍCÍCH KONSTRUKCÍ
- SO 02 - ZRUŠENÍ ČÁSTI AREÁLOVÉ SPLAŠKOVÉ KANALIZACE
- SO 02 - ZRUŠENÍ ČÁSTI AREÁLOVÉ DEŠŤOVÉ KANALIZACE
- SO 04 PŘELOŽKA AREÁLOVÉHO ROZVODU VODY
- ZRUŠENÍ ČÁSTI AREÁLOVÉHO ROZVODU VODY (DN 100) OCEL POTRUBÍ
- VYKÁCENÍ STROMŮ (2 TÚJE A 1 SMRK) - ŘEŠÍ SI INVESTOR SAMOSTATNĚ VČETNĚ POVOLENÍ
- VYBOURÁNÍ STÁVAJÍCÍCH OBRUB BETONOVÝCH ULOŽENÝCH DO BETONU S OBRUBOU

±0,000 = 273,400

Zodpovědný projektant	Ing. Vladimír Hořelka	
Vypracoval	Pavel Klus	

Investor: **Statutární město Ostrava,** Prokešovo náměstí 8, 729 30
Zastoupená městským obvodem **Stará Bělá**, Junácká 127, 724 00

Název akce:
Sportovní hala u ZŠ Junácká v Ostravě - Staré Bělé

Místo: Junácká 700, 724 00 Ostrava-Stará Bělá

Název výkresu: **Celkový situační výkres**

Made 4 BIM s.r.o.
Varšavská 1866/103 Ostrava-Hulváky, 709 00
IČ: 06923321 tel. 777 189 376 pavelklus@gmail.com

Formát	**A3**	Datum	duben 2022
Měřítko	**1:500**	Stupeň PD	**DPS**

Číslo výkresu **C.2**

LEGENDA:

	S003-NOVÁ BETONOVÁ CHODNÍKOVÁ OBRUBA 150/250 ULOŽENA DO BETONU C20/25n XF3 S OPOROU
	S003-NOVÁ ZPEVNĚNÁ PLOCHA ZE ZÁMKOVÉ DLAŽBY,POJÍŽDĚNÁ TL. 80mm - ŠEDÁ
	S003-NOVÁ ZPEVNĚNÁ PLOCHA ZE ZÁMKOVÉ DLAŽBY,POJÍŽDĚNÁ TL. 80mm - ČERVENÁ - VYZNAČENÍ PARKOVACÍCH MÍST
	S003-NOVÝ OKAPOVÝ CHODNÍK Z BETONOVÝCH DLAŽDIC 50/50/5
	S003 - OPRAVA BEŽECKÉ DRÁHY - TARTANOVÝ POVRCH
	S003 - VÝSEDBA TRÁVY, VČETNĚ OHUMUSENÍ
	S003 - OPRAVA STÁVAJÍCÍHO CHODNÍKU
	S003 - SVAHOVÁNÍ
	S003-VÝSADBA NOVÝCH STROMŮ A KEŘŮ
	S003-NOVÉ ULIČNÍ KANALIZAČNÍ VPUSTI (2ks)
	S003-NOVÉ VENKOVNÍ ŽLABY UMOŽŇUJÍCÍ POJEZD AUTOMOBILY (10bm)
	S003 - PLOCHY RUŠENÉ A BOURANÉ
	STAVEBNÍ OBJEKTY KOORDINOVANÉ
	KONSTRUKCE RUŠENÉ A BOURANÉ - MIMO S003
	STÁVAJÍCÍ OPLOCENÍ - OPRAVA (222bm)
	STÁVAJÍCÍ STROMY
	STÁVAJÍCÍ ROZHRANÍ KONSTRUKCÍ A PLOCH - BUDOVY, OBRUBY
	HRANICE POZEMKŮ

S

±0,000 = 273,400

Zodpovědný projektant	Ing. Vladimír Hořelka	
Vypracoval	Pavel Klus	
Investor:	**Statutární město Ostrava**, Prokešovo náměstí 8, 729 30 Zastoupená městským obvodem **Stará Bělá**, Junácká 127, 724 00	
Název akce:	**Sportovní hala u ZŠ Junácká v Ostravě - Staré Bělé**	
Místo:	Junácká 700, 724 00 Ostrava-Stará Bělá	
Název výkresu:	**Koordinační situační výkres**	

Made 4 BIM s.r.o.

Varšavská 1866/103 Ostrava-Hulváky, 709 00
IČ: 06923321 tel. 777 189 376 pavelklus@gmail.com

Formát	A3	Datum	duben 2022
Měřítko	1:500	Stupeň PD	DPS

Číslo výkresu

C.3

Zodpovědný projektant	Ing. Vladimír Hořelka	
Vypracoval	Pavel Klus	

Made 4 BIM s.r.o.
Varšavská 1866/103 Ostrava-Hulváky, 709 00
IČ: 06923321 tel. 777 189 376 pavelklus@gmail.com

Investor: **Statutární město Ostrava,** Prokešovo náměstí 8, 729 30
Zastoupená městským obvodem **Stará Bělá**, Junácká 127, 724 00

Název akce:

Sportovní hala u ZŠ Junácká v Ostravě - Staré Bělé

Formát	**A4**	Datum	duben 2022
Měřítko		Stupeň PD	**DPS**

Místo: Junácká 700, 724 00 Ostrava-Stará Bělá

Název výkresu: **Technická zpráva**

Číslo výkresu

D.1.1.1

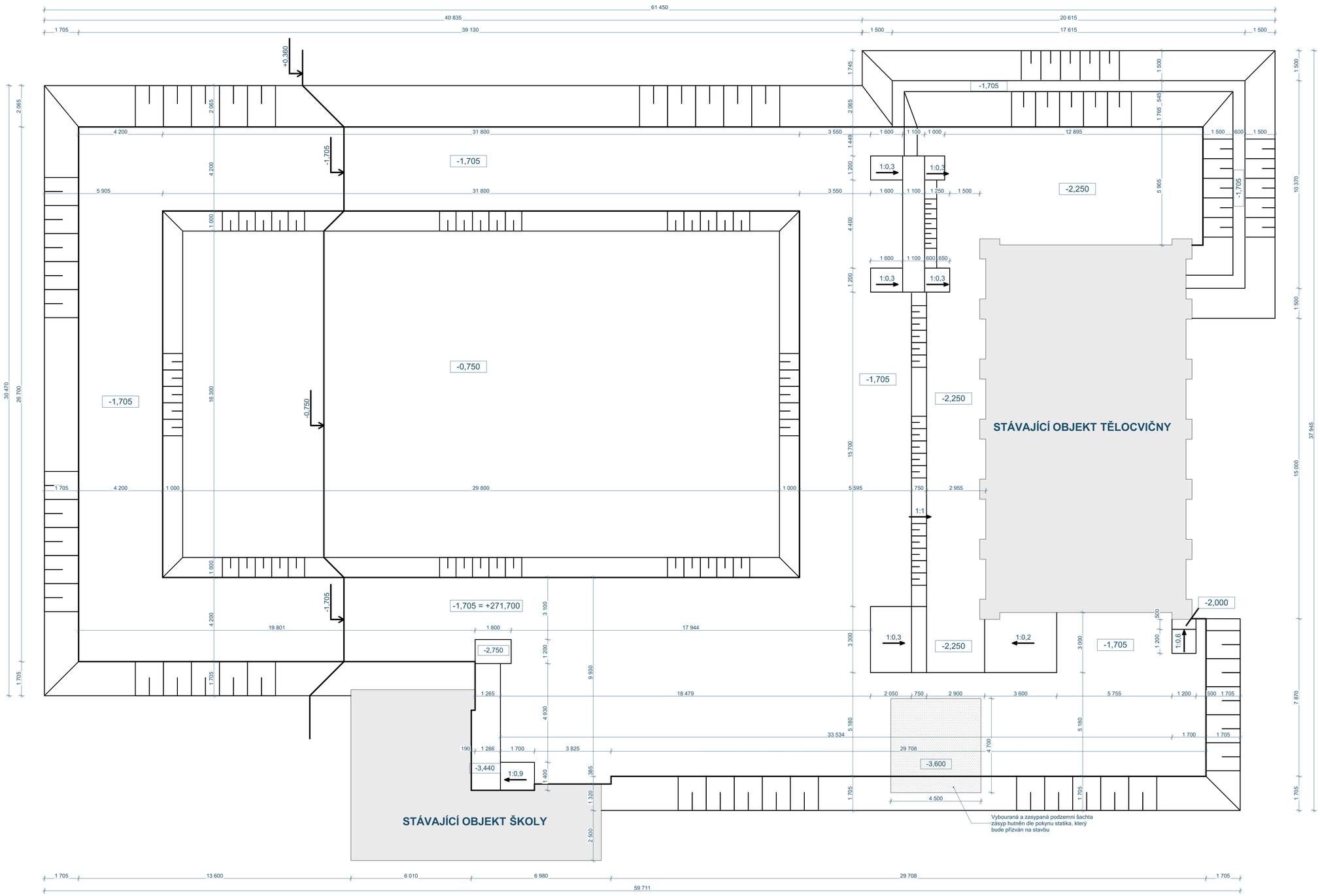

Poznámka:

1. Před zahájením zemních prací dodavatel stavby zajistí vytýčení stávajících sítí.
2. V průběhu stavby budou sítě VO chráněny proti poškození, výkopy v jejich blízkosti budou prováděny ručně.

±0,000 = 273,400

Zodpovědný projektant	Ing. Vladimír Hořelka		
Vypracoval	Pavel Klus		
Investor:	**Statutární město Ostrava,** Prokešovo náměstí 8, 729 30 Zastoupená městským obvodem **Stará Bělá**, Junácká 127, 724 00		
Název akce:	**Sportovní hala u ZŠ Junácká v Ostravě - Staré Bělé**		
Místo:	Junácká 700, 724 00 Ostrava-jih		
Název výkresu:	**Výkopy**		

Made 4 BIM s.r.o.
Varšavská 1866/103 Ostrava-Hulváky, 709 00
IČ: 06923321 tel. 777 189 376 pavelklus@gmail.com

Formát	**A1**	Datum	duben 2022
Měřítko	**1:100**	Stupeň PD	**DPS**

Číslo výkresu **D.1.1.2**

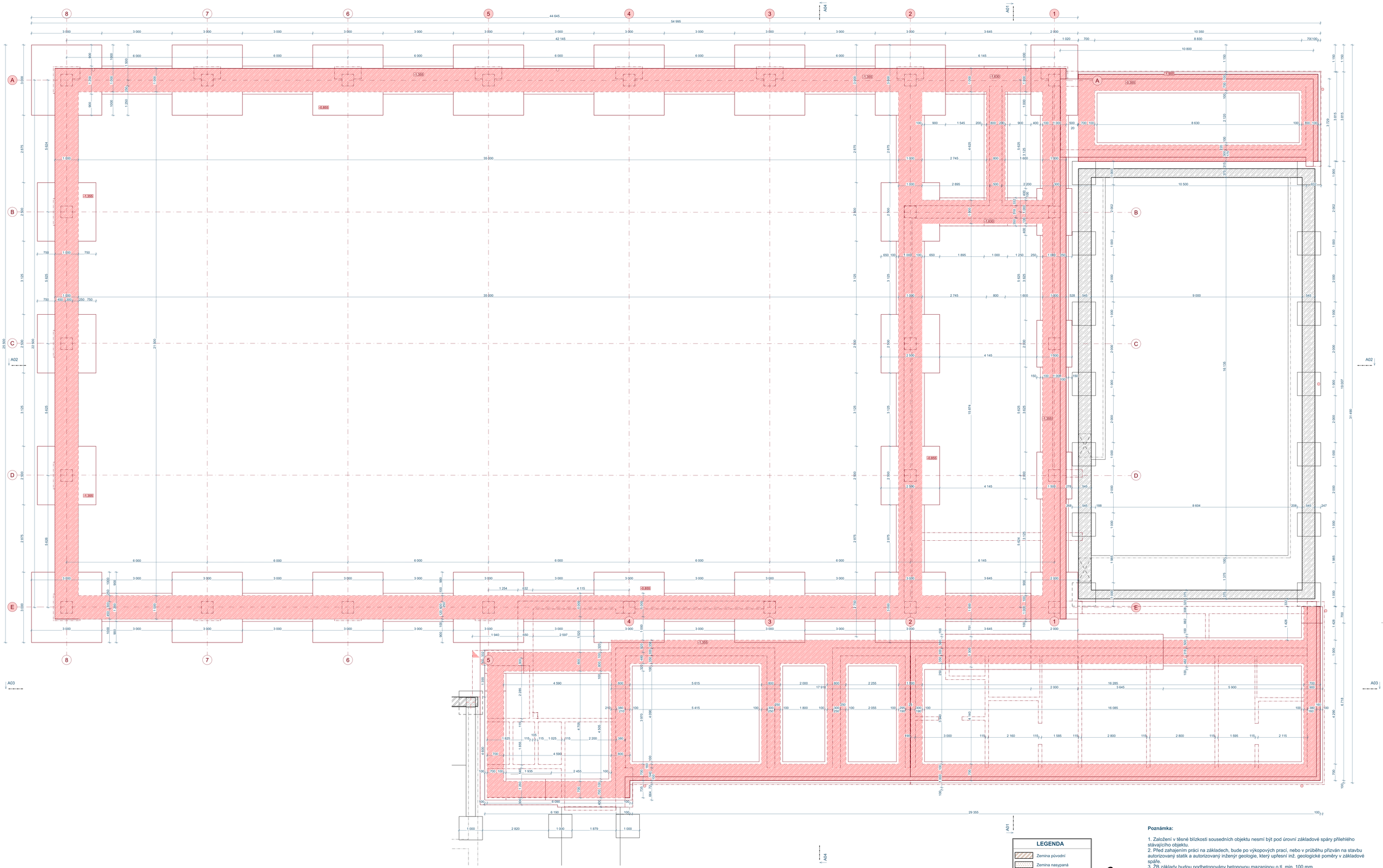

Poznámka:

1. Založení v těsné blízkosti sousedních objektu nesmí být pod úrovní základové spáry přilehlého stávajícího objektu.
2. Před zahajením prací na základech, bude po výkopových prací, nebo v průběhu přizván na stavbu autorizovaný statik a autorizovaný inženýr geologie, který upřesní inž. geologické poměry v základové spáře.
3. ŽB základy budou podbetonovány betonovou mazaninou o tl. min. 100 mm.

Nové konstrukce vyznačeny červeně

Bourací práce vyznačeny zelené

±0,000 = 273,400

Zodpovědný projektant	Ing. Vladimír Hořelka	
Vypracoval	Pavel Klus	
Investor:	**Statutární město Ostrava**, Prokešovo náměstí 8, 729 30 Zastoupená městským obvodem **Stará Bělá**, Junácká 127, 724 00	
Název akce:	**Sportovní hala u ZŠ Junácká v Ostravě - Staré Bělé**	
Místo:	Junácká 700, 724 00 Ostrava-jih	
Název výkresu:	**Půdorys základů**	

Made 4 BIM s.r.o.
Varšavská 1866/103 Ostrava-Hulváky, 709 00
IČ: 06923321 tel. 777 189 376 pavelklus@gmail.com

Formát	**A0**	Datum	duben 2022
Měřítko	**1:50**	Stupeň PD	**DPS**
Číslo výkresu	**D.1.1.3**		

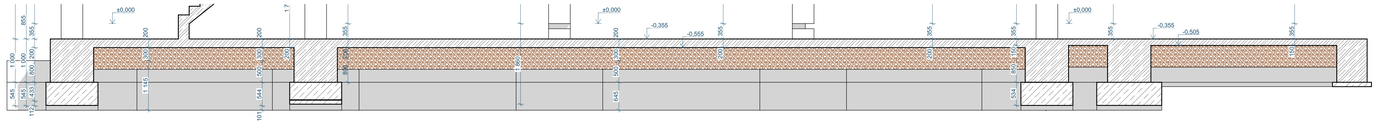

A01 Řez základy 1:50

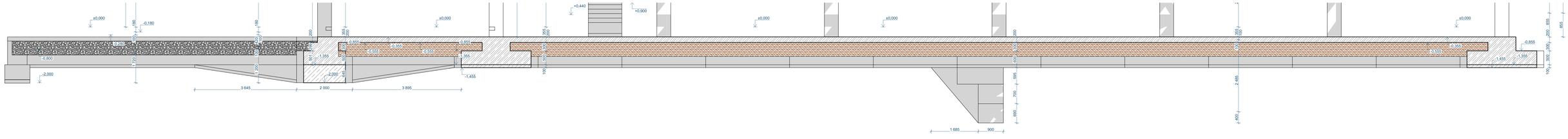

A02 Řez základy 1:50

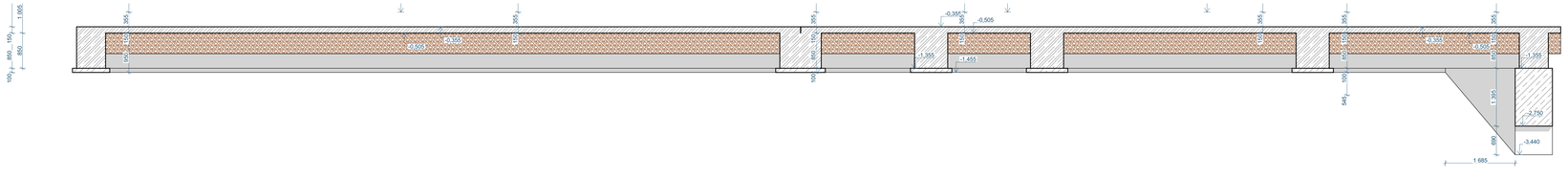

A03 Řez základy 1:50

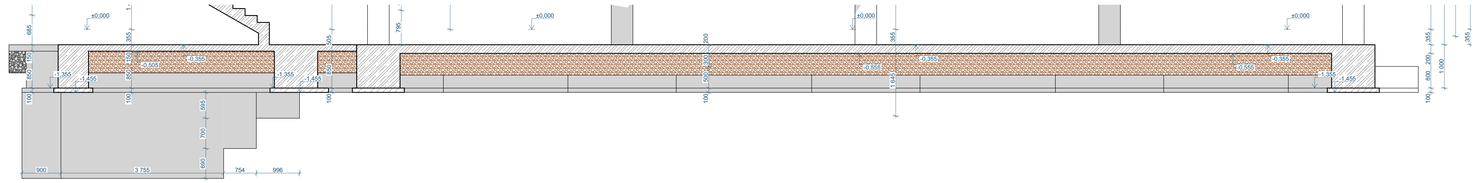

A04 Řez základy 1:50

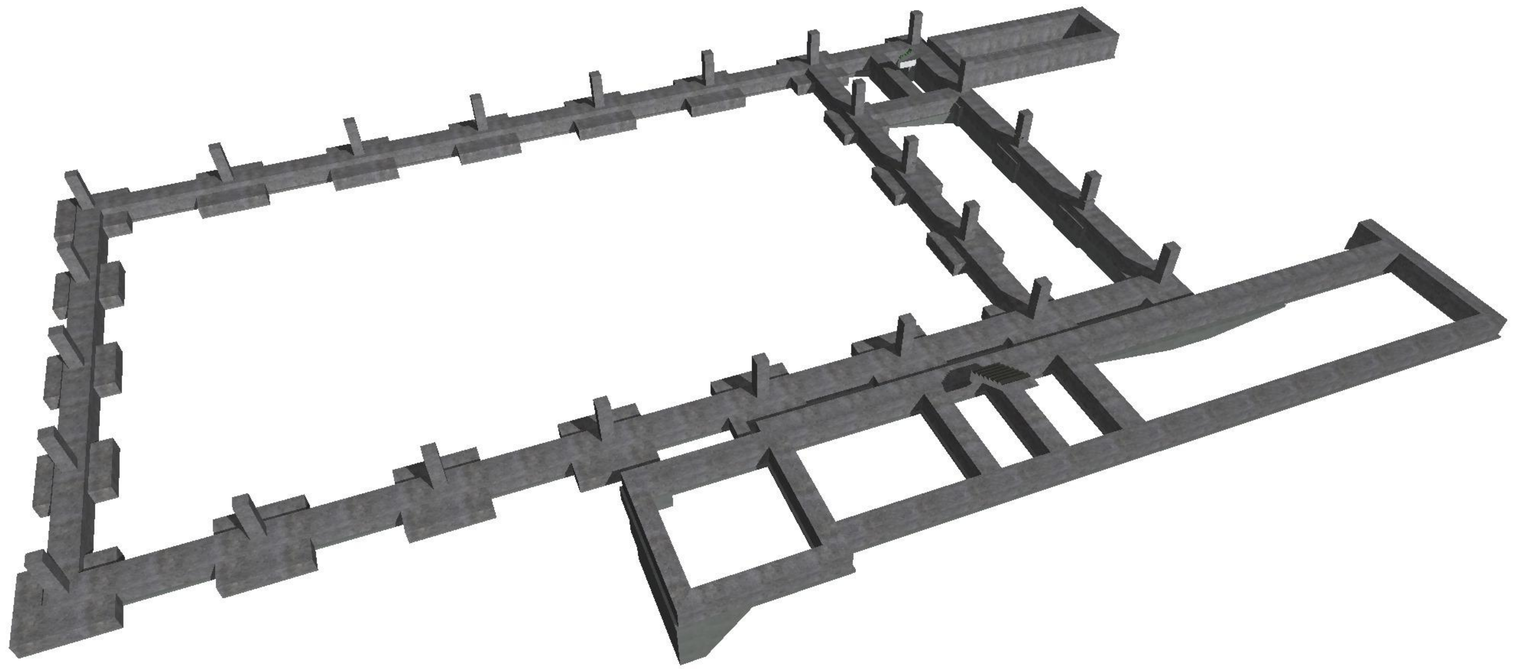

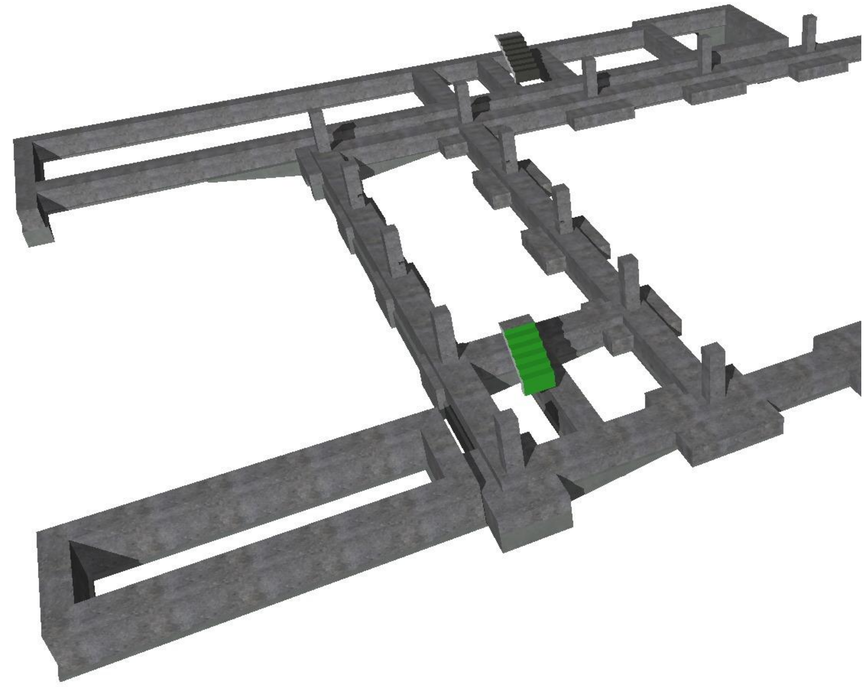

LEGENDA

- Zemina původní
- Zemina nasypaná
- Porobeton
- Keramické tvárnice
- TI minerální vata
- TI XPS
- Beton prostý
- Beton vyztužený, ŽB panely
- Drcené kamenivo frakce 0-63

S

Poznámka:

1. Založení v těsné blízkosti sousedních objektu nesmí být pod úrovní základové spáry přilehlého stávajícího objektu.
2. Před zahajením práci na základech, bude po výkopových prací, nebo v průběhu přizván na stavbu autorizovaný statik a autorizovaný inženýr geologie, který upřesní inž. geologické poměry v základové spáře.
3. ŽB základy budou podbetonovány betonovou mazaninou o tl. min. 100 mm.

±0,000 = 273,400

Zodpovědný projektant	Ing. Vladimír Hořelka		Made 4 BIM s.r.o.
Vypracoval	Pavel Klus		Varšavská 1866/103 Ostrava-Hulváky, 709 00
Investor:	**Statutární město Ostrava**, Prokešovo náměstí 8, 729 30 Zastoupená městským obvodem **Stará Bělá**, Junácká 127, 724 00		IČ: 06923321 tel. 777 189 376 pavelklus@gmail.com
Název akce:	**Sportovní hala u ZŠ Junácká v Ostravě - Staré Bělé**	Formát: A0	Datum: duben 2022
		Měřítko: 1:50	Stupeň PD: DPS
Místo:	Junácká 700, 724 00 Ostrava-jih	Číslo výkresu	D.1.1.4
Název výkresu:	**Základy řezy**		

101
Velká tělocvična
799,68 m²

102
Nářadovna
83,88 m²

103
Tech. místnost
28,77 m²

104
Malá tělocvična
158,66 m²

105
Kuchyňka
6,25 m²

106
Hygienické zázemí šatna ZTP
18,36 m²

107
Šatna muži
13,44 m²

108
Šatna ženy
13,44 m²

109
Hygienické zázemí šatna ZTP
18,46 m²

110
Chodba
89,83 m²

111
Hygienické zázemí šatna ženy
14,40 m²

112
Šatna ženy
13,44 m²

113
Kancelář správce
29,16 m²

114
Chodba
8,04 m²

115
Úklidová místnost
4,01 m²

116
WC muži
5,91 m²

117
WC ZTP/ženy
4,17 m²

118
Schodiště
11,28 m²

Tabulka překlady

Jméno	Počet	Rozměry Délka	Šířka	Výška	2D symbol	3D náhled
PTH Preklad	2	900	145	71	1x PTH 14.5-1250	
PTH Preklad	2	1 700	115	71	1x PTH 11.5-2000	
PTH Preklad	3	800	115	71	0800 U-11.5 H-71 *1	
PTH Preklad	4	1 000	115	71	1000 U-11.5 H-71 *1	
PTH Preklad	6	669	115	71	0001 U-11.5 H-71 *1	
PTH Preklad	7	900	115	71	1x PTH 11.5-1250	
PTH Preklad	7	900	115	71	0001 U-11.5 H-71 *1	
PTH Preklad 7	1	900	380	238	0001 U-11.5 H-71 *1	
PTH Preklad 7	1	1 000	500	238	1x PTH 7-125	
PTH Preklad 7	1	1 470	300	238	2x PTH 7-175	
PTH Preklad 7	1	1 680	380	238	4x PTH 7-200	
PTH Preklad 7	1	1 730	300	238	0001 U-11.5 H-71 *1	
PTH Preklad 7	2	1 730	300	238	2x PTH 7-200	
PTH Preklad 7	3	1 000	300	238	4x PTH 7-125	
PTH Preklad 7	4	900	190	238	0001 U-11.5 H-71 *1	
PTH Preklad 7	5	900	300	238	4x PTH 7-125	
PTH Preklad 7	5	1 200	380	238	4x PTH 7-150	

Tabulka místností 1.NP

Č.	Název místnosti	Plocha (m2)	Nášlapná vrstva	Povrchová úprava zdí	Povrchová úprava stropu
101	Velká tělocvična	799,68	VLD podlaha	Akustický obklad	Akustický obklad
102	Nářadovna	83,88	VLD podlaha	Omítka	SDK podhled protipožární
103	Tech. místnost	28,77	Epoxidová stěrka	Omítka	Omítka
104	Malá tělocvična	158,66	Stávající	Stávající	Omítka
105	Kuchyňka	6,25	Kaučuková podlaha	Omítka + obklad	Omítka
106	Hygienické zázemí šatna ZTP	18,36	Keramická dlažba	Omítka + obklad	Omítka
107	Šatna muži	13,44	Kaučuková podlaha	Omítka	Omítka
108	Šatna ženy	13,44	Kaučuková podlaha	Omítka	Omítka
109	Hygienické zázemí šatna ZTP	18,46	Keramická dlažba	Omítka + obklad	Omítka
110	Chodba	89,83	Kaučuková podlaha	Omítka	Omítka
111	Hygienické zázemí šatna ženy	14,40	Keramická dlažba	Omítka + obklad	Omítka
112	Šatna ženy	13,44	Kaučuková podlaha	Omítka	Omítka
113	Kancelář správce	29,16	Koberec	Omítka	Omítka
114	Chodba	8,04	Kaučuková podlaha	Omítka	Omítka
115	Úklidová místnost	4,01	Keramická dlažba	Omítka + obklad	Omítka
116	WC muži	5,91	Keramická dlažba	Omítka + obklad	Omítka
117	WC ZTP/ženy	4,17	Keramická dlažba	Omítka + obklad	Omítka
118	Schodiště	11,28	Epoxidová stěrka	Omítka	Omítka
		1 321,18 m²			

LEGENDA

- Zemina původní
- Zemina nasypaná
- Porobeton
- Keramické tvárnice
- TI minerální vata
- TI XPS
- Beton prostý
- Beton vyztužený, ŽB panely
- Drcené kamenivo frakce 0-63

±0,000 = 273,400

Zodpovědný projektant:	Ing. Vladimír Hořelka	
Vypracoval:	Pavel Klus	
Investor:	**Statutární město Ostrava,** Prokešovo náměstí 8, 729 30 Zastoupená městským obvodem **Stará Bělá**, Junácká 127, 724 00	
Název akce:	**Sportovní hala u ZŠ Junácká v Ostravě - Staré Bělé**	
Místo:	Junácká 700, 724 00 Ostrava-jih	
Název výkresu:	**Půdorys 1.NP**	

Made 4 BIM s.r.o.
Varšavská 1866/103 Ostrava-Hulváky, 709 00
IČ: 05923321 tel. 777 189 376 pavelklus@gmail.com

Formát	A0	Datum	duben 2022
Měřítko	1:50	Stupeň PD	DPS
Číslo výkresu	**D.1.1.5**		

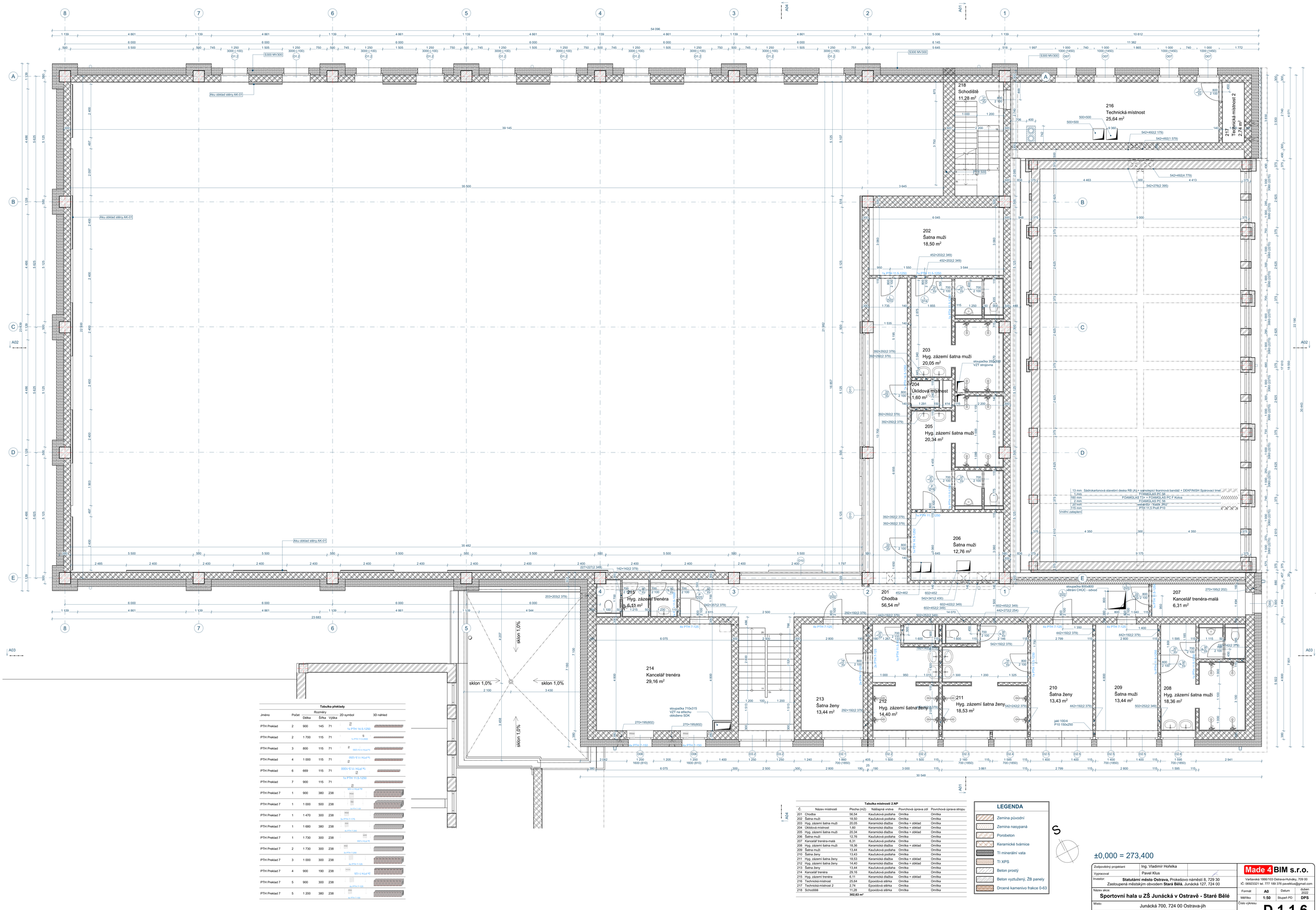

Tabulka překlady

Jméno	Počet	Rozměry Délka	Šířka	Výška	2D symbol	3D náhled
PTH Preklad	2	900	145	71	1x PTH 14.5-1250	
PTH Preklad	2	1 700	115	71	1x PTH 11.5-2000	
PTH Preklad	3	800	115	71	1SZ1-11.5 H1x4 *1	
PTH Preklad	4	1 000	115	71	1SZ1-11.5 H1x4 *1	
PTH Preklad	6	669	115	71	1SZ1-11.5 H1x4 *1	
PTH Preklad	7	900	115	71	1x PTH 11.5-1250	
PTH Preklad 7	1	900	380	238	SZ1-2 H1x4 76	
PTH Preklad 7	1	1 000	500	238	1x PTH 7-125	
PTH Preklad 7	1	1 470	300	238	3x PTH 7-175	
PTH Preklad 7	1	1 680	380	238	4x PTH 7-200	
PTH Preklad 7	1	1 730	300	238	ISZ1-2 H1x4 76	
PTH Preklad 7	2	1 730	300	238	3x PTH 7-200	
PTH Preklad 7	3	1 000	300	238	4x PTH 7-125	
PTH Preklad 7	4	900	190	238	2x PTH 7-125	
PTH Preklad 7	5	900	300	238	4x PTH 7-125	
PTH Preklad 7	5	1 200	380	238	4x PTH 7-150	

Tabulka místností 2.NP

Č.	Název místnosti	Plocha (m2)	Nášlapná vrstva	Povrchová úprava zdí	Povrchová úprava stropu
201	Chodba	56,54	Kaučuková podlaha	Omítka	Omítka
202	Šatna muži	18,50	Kaučuková podlaha	Omítka	Omítka
203	Hyg. zázemí šatna muži	20,05	Keramická dlažba	Omítka + obklad	Omítka
204	Úklidová místnost	1,60	Keramická dlažba	Omítka + obklad	Omítka
205	Hyg. zázemí šatna muži	20,34	Keramická dlažba	Omítka + obklad	Omítka
206	Šatna muži	12,76	Kaučuková podlaha	Omítka	Omítka
207	Kancelář trenéra-malá	6,31	Kaučuková podlaha	Omítka	Omítka
208	Hyg. zázemí šatna muži	18,36	Keramická dlažba	Omítka + obklad	Omítka
209	Šatna muži	13,44	Kaučuková podlaha	Omítka	Omítka
210	Šatna ženy	13,43	Kaučuková podlaha	Omítka	Omítka
211	Hyg. zázemí šatna ženy	18,53	Keramická dlažba	Omítka + obklad	Omítka
212	Hyg. zázemí šatna ženy	14,40	Keramická dlažba	Omítka + obklad	Omítka
213	Šatna ženy	13,44	Kaučuková podlaha	Omítka	Omítka
214	Kancelář trenéra	29,16	Kaučuková podlaha	Omítka	Omítka
215	Hyg. zázemí trenéra	6,11	Keramická dlažba	Omítka + obklad	Omítka
216	Technická místnost	25,64	Epoxidová stěrka	Omítka	Omítka
217	Technická místnost 2	2,74	Epoxidová stěrka	Omítka	Omítka
218	Schodiště	11,28	Epoxidová stěrka	Omítka	Omítka
		302,63 m²			

LEGENDA

- Zemina původní
- Zemina nasypaná
- Porobeton
- Keramické tvárnice
- TI minerální vata
- TI XPS
- Beton prostý
- Beton vyztužený, ŽB panely
- Drcené kamenivo frakce 0-63

±0,000 = 273,400

Zodpovědný projektant	Ing. Vladimír Hořelka	
Vypracoval	Pavel Klus	
Investor:	**Statutární město Ostrava**, Prokešovo náměstí 8, 729 30 Zastoupená městským obvodem **Stará Bělá**, Junácká 127, 724 00	
Název akce:	**Sportovní hala u ZŠ Junácká v Ostravě - Staré Bělé**	
Místo:	Junácká 700, 724 00 Ostrava-jih	
Název výkresu:	**Půdorys 2.NP**	

Made 4 BIM s.r.o.
Varšavská 1866/103 Ostrava-Hulváky, 709 00
IČ: 09923321 tel. 777 189 376 pavelklus@gmail.com

Formát	A0	Datum	duben 2022
Měřítko	1:50	Stupeň PD	DPS
Číslo výkresu	**D.1.1.6**		

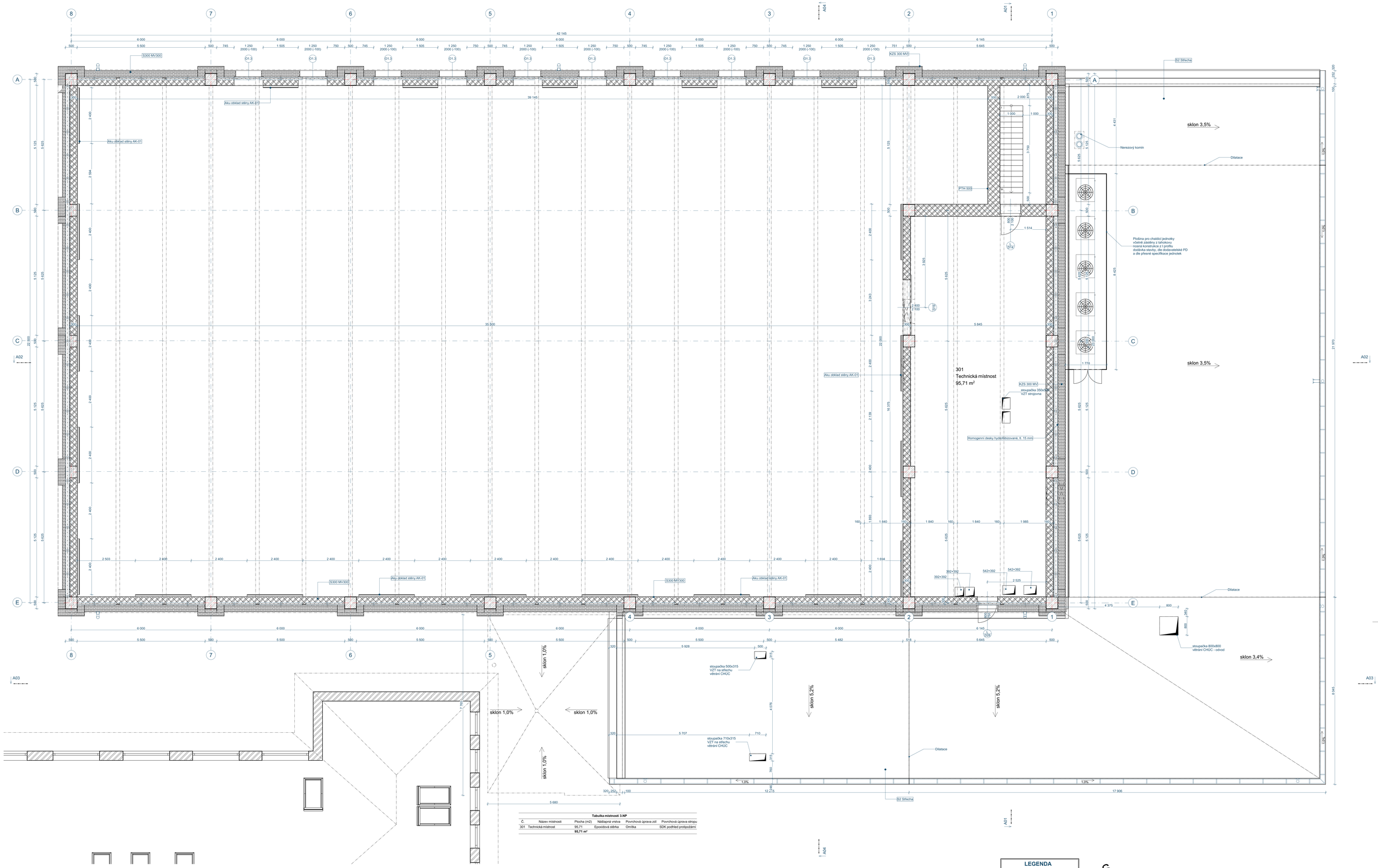

Tabulka místností 3.NP

Č.	Název místnosti	Plocha (m2)	Nášlapná vrstva	Povrchová úprava zdí	Povrchová úprava stropu
301	Technická místnost	95,71	Epoxidová stěrka	Omítka	SDK podhled protipožární
		95,71 m²			

LEGENDA

- Zemina původní
- Zemina nasypaná
- Porobeton
- Keramické tvárnice
- TI minerální vata
- TI XPS
- Beton prostý
- Beton vyztužený, ŽB panely
- Drcené kamenivo frakce 0-63

±0,000 = 273,400

Zodpovědný projektant	Ing. Vladimír Hořelka	
Vypracoval	Pavel Klus	
Investor:	**Statutární město Ostrava,** Prokešovo náměstí 8, 729 30 Zastoupená městským obvodem **Stará Bělá**, Junácká 127, 724 00	
Název akce:	**Sportovní hala u ZŠ Junácká v Ostravě - Staré Bělé**	
Místo:	Junácká 700, 724 00 Ostrava-jih	
Název výkresu:	**Půdorys 3.NP**	

Made 4 BIM s.r.o.
Varšavská 1866/103 Ostrava-Hulváky, 709 00
IČ: 06923321 tel. 777 189 376 pavelklus@gmail.com

Formát	A0	Datum	duben 2022
Měřítko	1:50	Stupeň PD	DPS

Číslo výkresu **D.1.1.7**

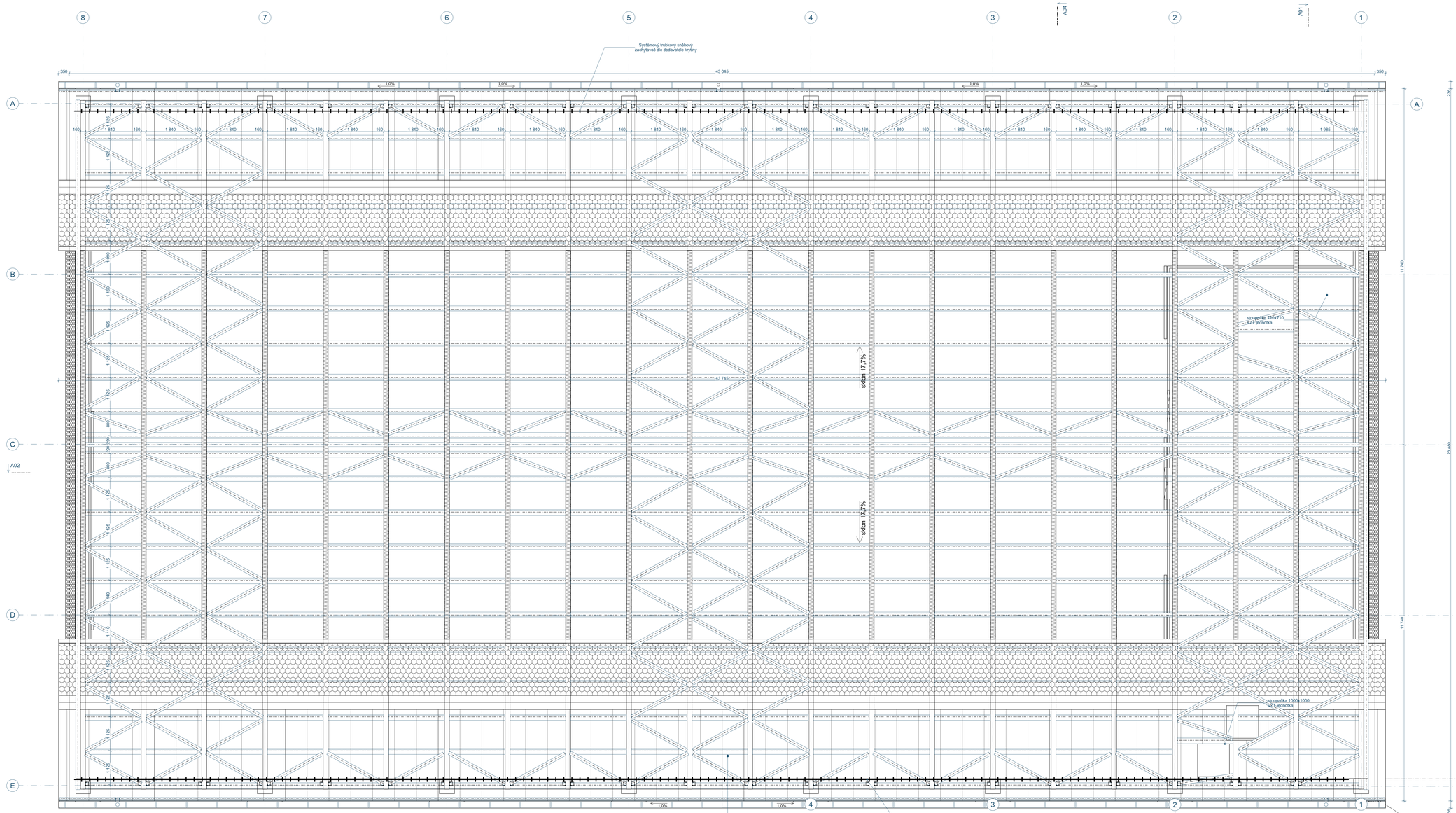

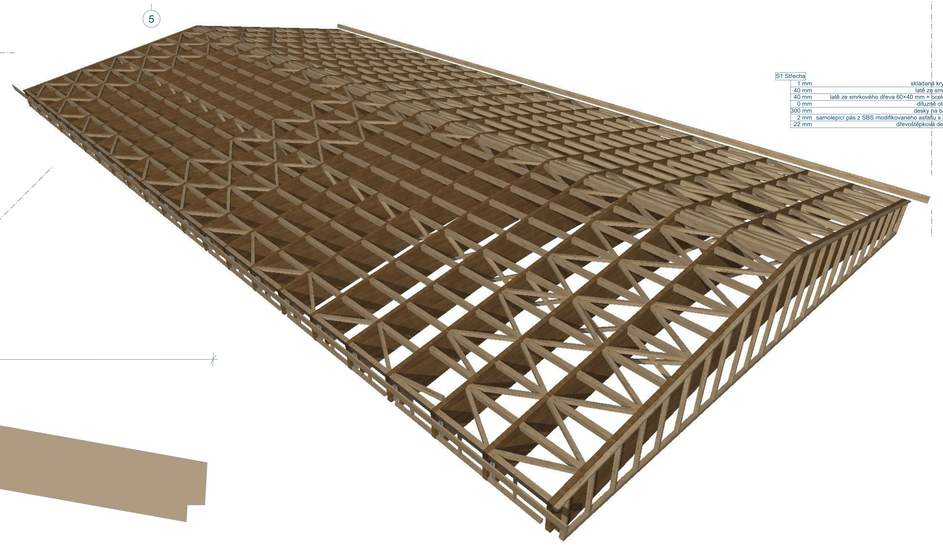

S1 Střecha

1 mm	skládaná krytina z profilovaného plechu
40 mm	latě ze smrkového dřeva 60×40 mm
40 mm	latě ze smrkového dřeva 60×40 mm, páska z butylkaučukového tmelu
0 mm	difuzně otevřená fólie sehalho typu
300 mm	desky na bázi polyisokyanurátu (PIR)
2 mm	samolepicí pás z SBS modifikovaného asfaltu s hliníkovou vložkou a polypropylenovou stříží na horním povrchu
22 mm	dřevoštěpková deska OSB 3, okraje pero a drážka

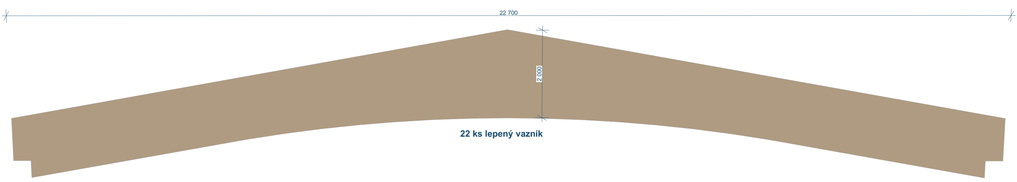

Tabulka krov

ID	Jméno	Počet	Rozměry Délka	Šířka	Výška	2D symbol	Objem (čistý)
Obj0040	Šikmý trám 25	1	1 836	120	157		0,03
Obj0040	Šikmý trám 25	1	1 898	120	145		0,03
Obj0040	Šikmý trám 25	1	1 903	120	146		0,03
Obj0040	Šikmý trám 25	1	1 927	120	163		0,03
Obj0040	Šikmý trám 25	1	2 087	120	130		0,03
Obj0040	Šikmý trám 25	1	2 091	120	130		0,03
Obj0040	Šikmý trám 25	1	2 171	120	152		0,03
Obj0040	Šikmý trám 25	1	2 172	120	152		0,03
Obj0040	Šikmý trám 25	1	2 173	120	166		0,03
Obj0040	Šikmý trám 25	1	2 174	120	173		0,03
Obj0040	Šikmý trám 25	1	2 177	120	167		0,03
Obj0040	Šikmý trám 25	1	2 178	120	173		0,03
Obj0040	Šikmý trám 25	1	2 178	120	204		0,03
Obj0040	Šikmý trám 25	1	2 191	120	168		0,03
Obj0040	Šikmý trám 25	1	2 194	120	205		0,03
Obj0040	Šikmý trám 25	1	2 196	120	168		0,03
Obj0040	Šikmý trám 25	1	2 199	120	168		0,03
Obj0040	Šikmý trám 25	1	2 202	120	168		0,03
Obj0040	Šikmý trám 25	1	2 209	120	207		0,03
Obj0040	Šikmý trám 25	1	2 218	120	207		0,03
Obj0040	Šikmý trám 25	1	2 221	120	170		0,03
Obj0040	Šikmý trám 25	2	2 202	120	168		0,06
Obj0040	Šikmý trám 25	4	1 972	120	123		0,11
Obj0040	Šikmý trám 25	4	2 062	120	144		0,12
Obj0040	Šikmý trám 25	4	2 062	120	164		0,12
Obj0040	Šikmý trám 25	6	2 098	120	168		0,18
Obj0040	Šikmý trám 25	8	2 062	120	193		0,24
Obj0040	Šikmý trám 25	11	2 062	120	174		0,33
Obj0040	Šikmý trám 25	12	2 062	120	180		0,36
Obj0040	Šikmý trám 25	12	2 098	120	163		0,36
Obj0040	Šikmý trám 25	18	1 956	120	117		0,51
Obj0040	Šikmý trám 25	18	1 964	120	150		0,51
Obj0040	Šikmý trám 25	19	2 098	120	161		0,58
Obj0040	Šikmý trám 25	23	2 098	120	179		0,70
Obj0040	Šikmý trám 25	64	2 062	120	158		1,91
Obj0040	Vazmice 25	2	22 000	140	140		0,86
Obj0041	Sloupek 25	2	140	70	3 273		0,06
Obj0041	Sloupek 25	4	140	70	1 330		0,05
Obj0041	Sloupek 25	4	140	70	1 501		0,06
Obj0041	Sloupek 25	4	140	70	1 678		0,07
Obj0041	Sloupek 25	4	140	70	1 855		0,07
Obj0041	Sloupek 25	4	140	70	2 032		0,08
Obj0041	Sloupek 25	4	140	70	2 209		0,09
Obj0041	Sloupek 25	4	140	70	2 387		0,09
Obj0041	Sloupek 25	4	140	70	2 564		0,10
Obj0041	Sloupek 25	4	140	70	2 741		0,11
Obj0041	Sloupek 25	4	140	70	2 918		0,11
Obj0041	Sloupek 25	4	140	70	3 095		0,12
Obj0041	Sloupek 25	42	100	50	886		0,19
Obj0043	Šikmý trám 25	4	11 365	140	2 014		0,45
TR01	Vazmice 25	1	43 705	50	300		0,66
TR01	Vazmice 25	1	43 705	50	300		0,66
TR01	Vazmice 25	2	1 815	100	100		0,04
TR01	Vazmice 25	14	1 840	100	100		0,26
TR01	Vazmice 25	23	1 985	160	200		1,46
TR01	Vazmice 25	26	1 670	100	100		0,43
TR01	Vazmice 25	460	1 840	160	200		27,08
TR02	Šikmý trám 25	2	1 985	120	1 121		0,07
TR02	Šikmý trám 25	2	1 985	120	1 141		0,07
TR02	Šikmý trám 25	2	1 985	120	1 667		0,07
TR02	Šikmý trám 25	20	1 840	120	1 136		0,62
TR02	Šikmý trám 25	20	1 840	120	1 137		0,62
TR02	Šikmý trám 25	20	1 840	120	1 137		0,62
TR02	Šikmý trám 25	20	1 840	120	1 137		0,62
TR02	Šikmý trám 25	40	1 840	120	1 667		1,43
			T 890 783 mm				43,96 m³

Poznámka:

1. Podrobnosti k lepeným vazníkům, kotvení, materiálu jsou uvedeny v části statika.

±0,000 = 273,400

Zodpovědný projektant	Ing. Vladimír Hořelka		
Vypracoval	Pavel Klus		
Investor:	**Statutární město Ostrava,** Prokešovo náměstí 8, 729 30 Zastoupená městským obvodem **Stará Bělá**, Junácká 127, 724 00		
Název akce:	**Sportovní hala u ZŠ Junácká v Ostravě - Staré Bělé**		
Místo:	Junácká 700, 724 00 Ostrava-jih		
Název výkresu:	**Střecha vazníky**		

Made 4 BIM s.r.o.
Varšavská 1866/103 Ostrava-Hulváky, 709 00
IČ: 06923321 tel. 777 189 376 pavelklus@gmail.com

Formát	A0	Datum	duben 2022
Měřítko	1:50	Stupeň PD	DPS
Číslo výkresu	**D.1.1.8**		

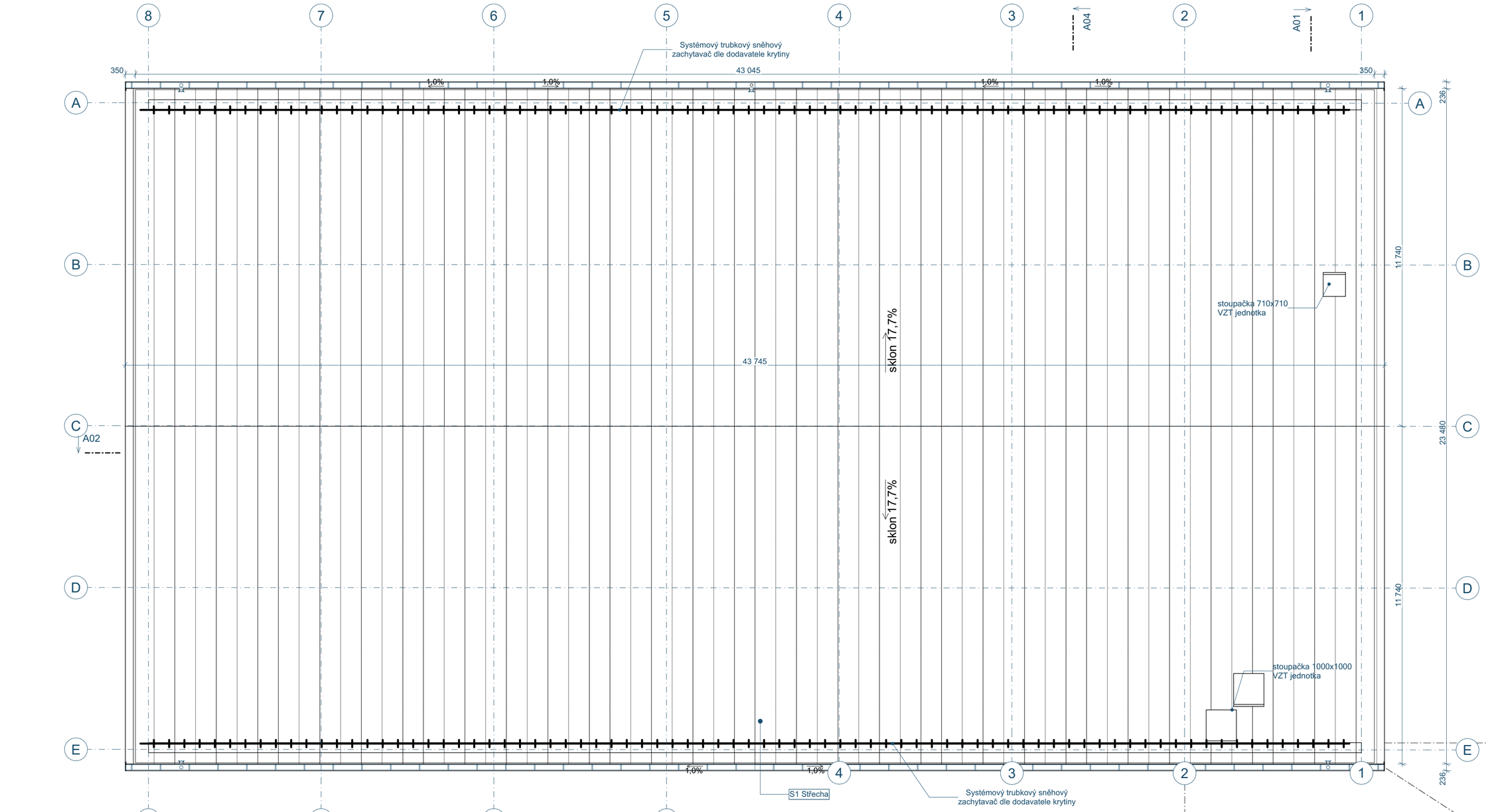

S1 Střecha

1 mm	skládaná krytina z profilovaného plechu
40 mm	latě ze smrkového dřeva 60×40 mm
40 mm	latě ze smrkového dřeva 60×40 mm + ocelový kotevní vrut + těsnící páska z butylkaučukového tmelu
0 mm	difuzně otevřená fólie lehkého typu
300 mm	desky na bázi polyisokyanurátu (PIR)
2 mm	samolepicí pás z SBS modifikovaného asfaltu s hliníkovou vložkou a polypropylenovou stříží na horním povrchu
22 mm	dřevoštěpková deska OSB 3, okraje pero a drážka

±0,000 = 273,400

Střešní krytina: pás se stojatou drážkou

Druhy provedení střešní krytiny

Symbol	Prodejní název	Celková šířka mm	A Stavební šířka mm	B Výška zámku mm
SR		535	510	25
SR		335	310	25

Příklad střešní lávky a sněhového zachytávače.

Krytina z panelů se zaklapavací drážkou z pozinkovaného plechu tl. min. 0,63 mm s povrchovou úpravou se strukturovaným matným povrchem s tloušťkou laku 25 µm.

STŘECHA BEZ TEPELNÉ IZOLACE

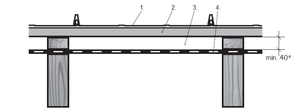

1. střešní krytina
2. latování
3. odvětrávací vrstva
4. DHV (např. Satjamfol WI 135, VN 200)

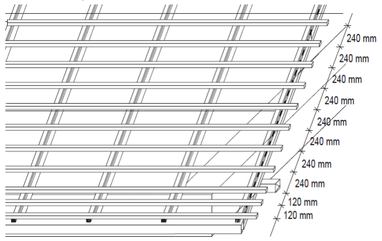

Zodpovědný projektant	Ing. Vladimír Hořelka		
Vypracoval	Pavel Klus		
Investor:	**Statutární město Ostrava,** Prokešovo náměstí 8, 729 30 Zastoupená městským obvodem **Stará Bělá**, Junácká 127, 724 00		
Název akce:	**Sportovní hala u ZŠ Junácká v Ostravě - Staré Bělé**		
Místo:	Junácká 700, 724 00 Ostrava-jih		
Název výkresu:	**Krytina**		

Made 4 BIM s.r.o.
Varšavská 1866/103 Ostrava-Hulváky, 709 00
IČ: 06923321 tel. 777 189 376 pavelklus@gmail.com

Formát	**A2**	Datum	duben 2022
Měřítko	**1:100**	Stupeň PD	**DPS**

Číslo výkresu **D.1.1.9**

Podhled s odolností nárazu míče 1A – požární odolnosti EI30, reakce na oheň A2, zvukovou pohltivostí 1,00
Referenční produkt: KCS Heradesign Superfine A2, AK-01 + 2x50mm DP-9

Podhledy z dřevěné vlny pojené magnezitem 1200x600x25, vlna tloušťky 1mm. Systém je doplněn o akustickou izolaci tl. 2x50mm obj. hmotnosti 90kg/m3. Provedení hrany se skosenou podélnou hranou a skosenou čelní hranou. Provedení v barvě dle výběru investora. Akustická pohltivost αw=1,00, třída pohltivosti zvuku=A, akustická neprůzvučnost Dnfw=30dB, Rw=18dB, reakce na oheň A2-s1,d0. Systém splňuje protipožární ochranu EI30 zdola dle ČSN EN 13501-2.

Skrytá závěsná konstrukce s hliníkovými CD profily 60/27 ve dvou vrstvách, montované do kříže. Kazety jsou do konstrukce montovány za pomocí kotvících šroubů s barevně tónovanou hlavičkou. Minimálně 3 šrouby na šířku kazety. Při montáži je nutno dbát všeobecným podmínkám montáže určené výrobcem. Dodávka a montáž bude provedena zaškolenou montážní firmou tak, aby systém splňoval proti nárazovou odolnost 1A.

Obklad stěn s odolností nárazu míče 1A, reakce na oheň B, zvukovou pohltivostí 0,60
Referenční produkt: KCS Heradesign Superfine, AK-01

Podhledy z dřevěné vlny pojené magnezitem 1200x600x25, vlna tloušťky 1mm. Provedení hrany se skosenou podélnou hranou a skosenou čelní hranou. Provedení v barvě dle výběru investora. Akustická pohltivost αw=0,60H, třída pohltivosti zvuku=C, akustická neprůzvučnost Dnfw=30dB, Rw=18dB, reakce na oheň B-s1,d0.

Skrytá závěsná konstrukce s hliníkovými CD profily 60/27 ve dvou vrstvách, montované do kříže. Kazety jsou do konstrukce montovány za pomocí kotvících šroubů s barevně tónovanou hlavičkou. Minimálně 3 šrouby na šířku kazety. Při montáži je nutno dbát všeobecným podmínkám montáže určené výrobcem. Dodávka a montáž bude provedena zaškolenou montážní firmou tak, aby systém splňoval proti nárazovou odolnost 1A.

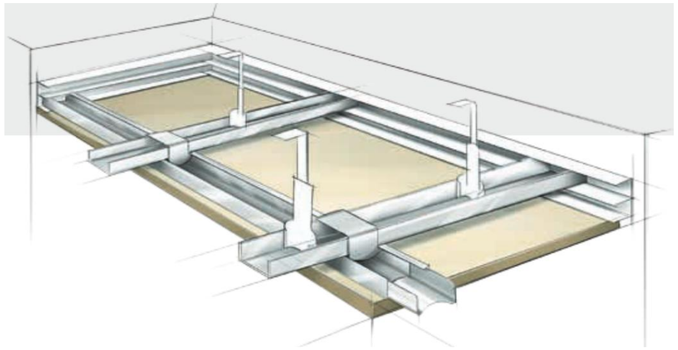

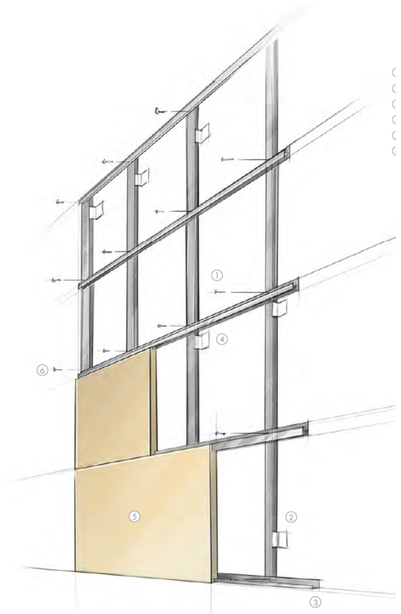

HARO Sports stěnový obklad RG-8/14-16 + 40 mm MV

Obklad se zvýšenou odolností proti nárazu.

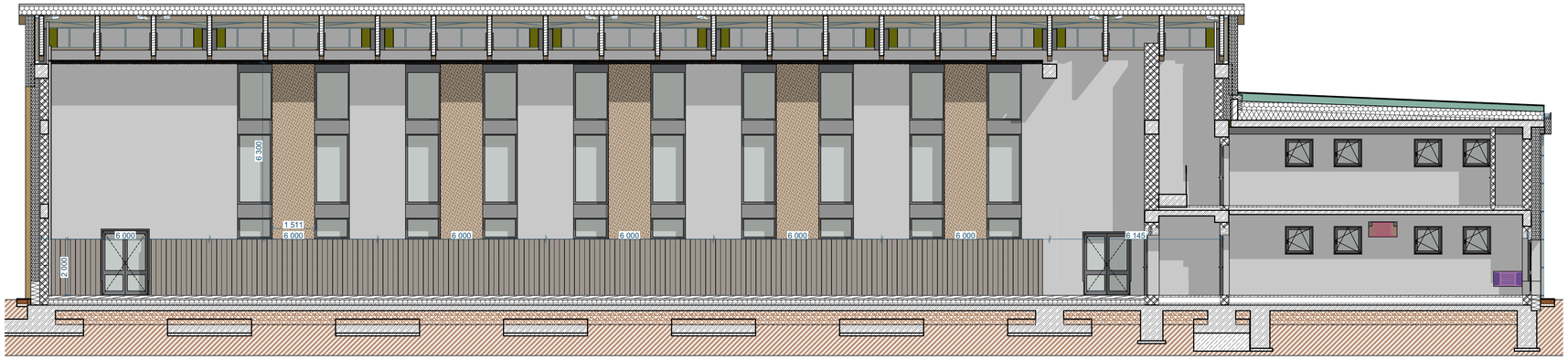

P02 Pohled 1:100

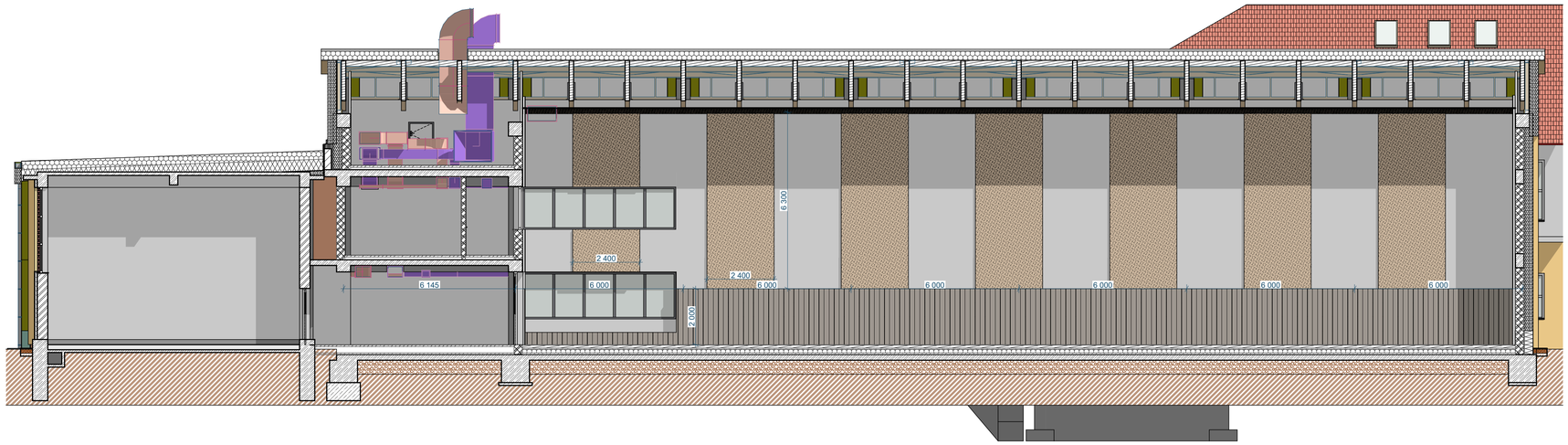

P01 Pohled 1:100

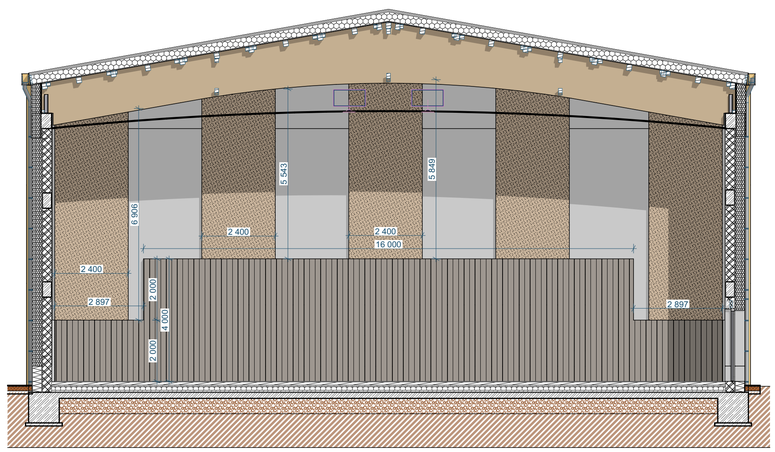

P03 Pohled 1:100

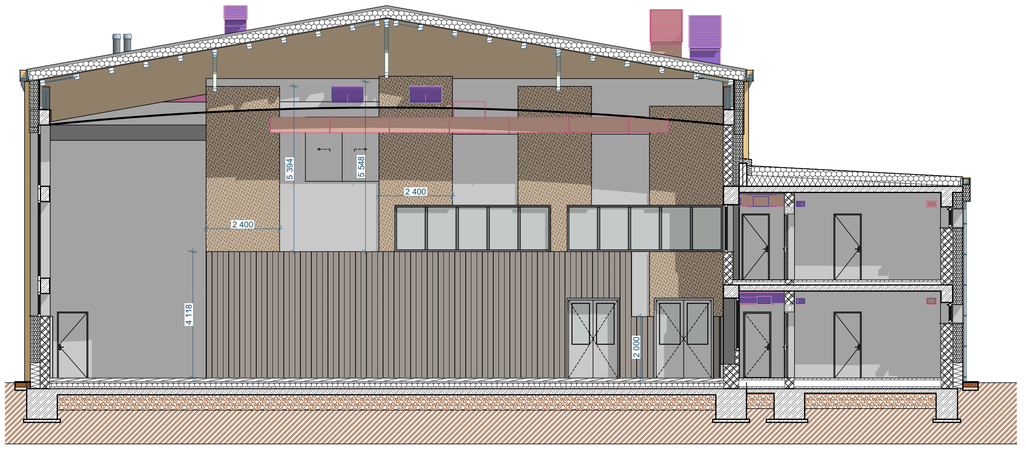

P04 Pohled 1:100

Zodpovědný projektant	Ing. Vladimír Hořelka		
Vypracoval	Pavel Klus		
Investor:	**Statutární město Ostrava,** Prokešovo náměstí 8, 729 30 Zastoupená městským obvodem **Stará Bělá**, Junácká 127, 724 00		
Název akce:	**Sportovní hala u ZŠ Junácká v Ostravě - Staré Bělé**		
Místo:	Junácká 700, 724 00 Ostrava-jih		
Název výkresu:	**Akustika pohledy**		

Made 4 BIM s.r.o.
Varšavská 1866/103 Ostrava-Hulváky, 709 00
IČ: 06923321 tel. 777 189 376 pavelklus@gmail.com

Formát	**A1**	Datum	duben 2022
Měřítko	**1:100**	Stupeň PD	**DPS**

Číslo výkresu **D.1.1.10**

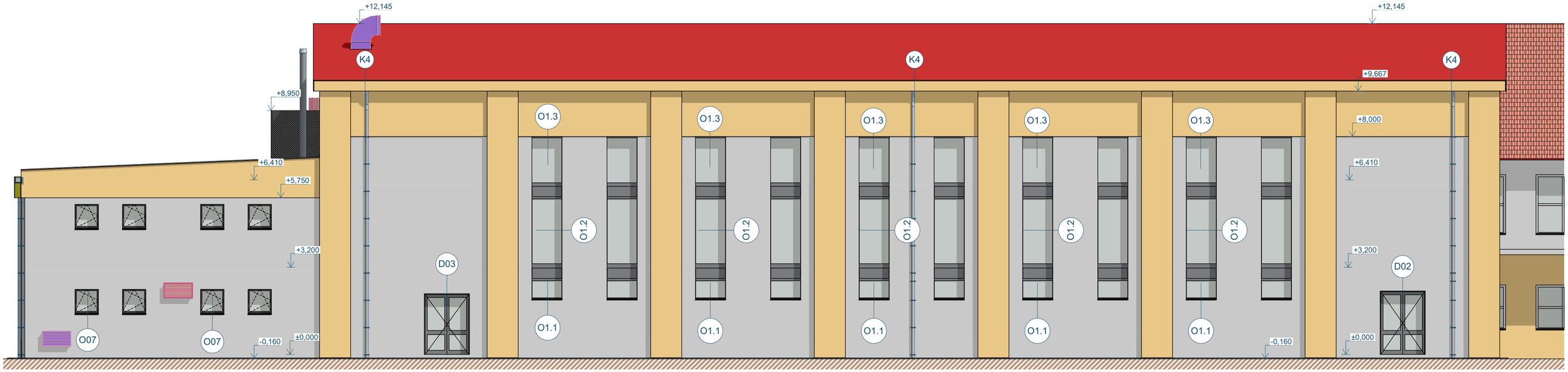

Pohled severní 1:100

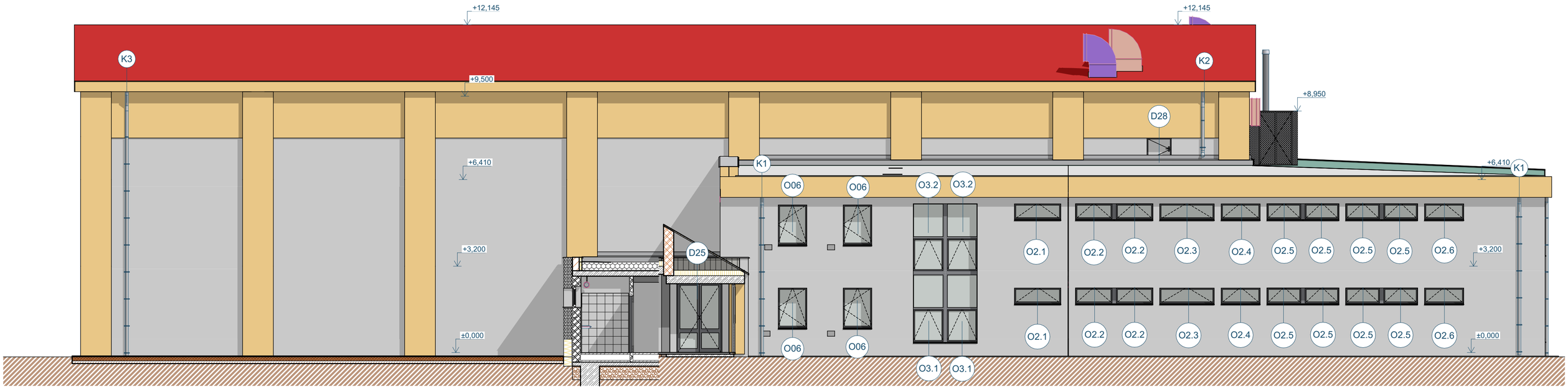

Pohled jižní 1:100

Zodpovědný projektant	Ing. Vladimír Hořelka		
Vypracoval	Pavel Klus		
Investor:	**Statutární město Ostrava,** Prokešovo náměstí 8, 729 30 Zastoupená městským obvodem **Stará Bělá**, Junácká 127, 724 00		
Název akce:	**Sportovní hala u ZŠ Junácká v Ostravě - Staré Bělé**		
Místo:	Junácká 700, 724 00 Ostrava-jih		
Název výkresu:	**Severní a jižní pohled**		

Made 4 BIM s.r.o.
Varšavská 1866/103 Ostrava-Hulváky, 709 00
IČ: 06923321 tel. 777 189 376 pavelklus@gmail.com

Formát	**A2**	Datum	duben 2022
Měřítko	**1:100**	Stupeň PD	**DPS**

Číslo výkresu **D.1.1.11**

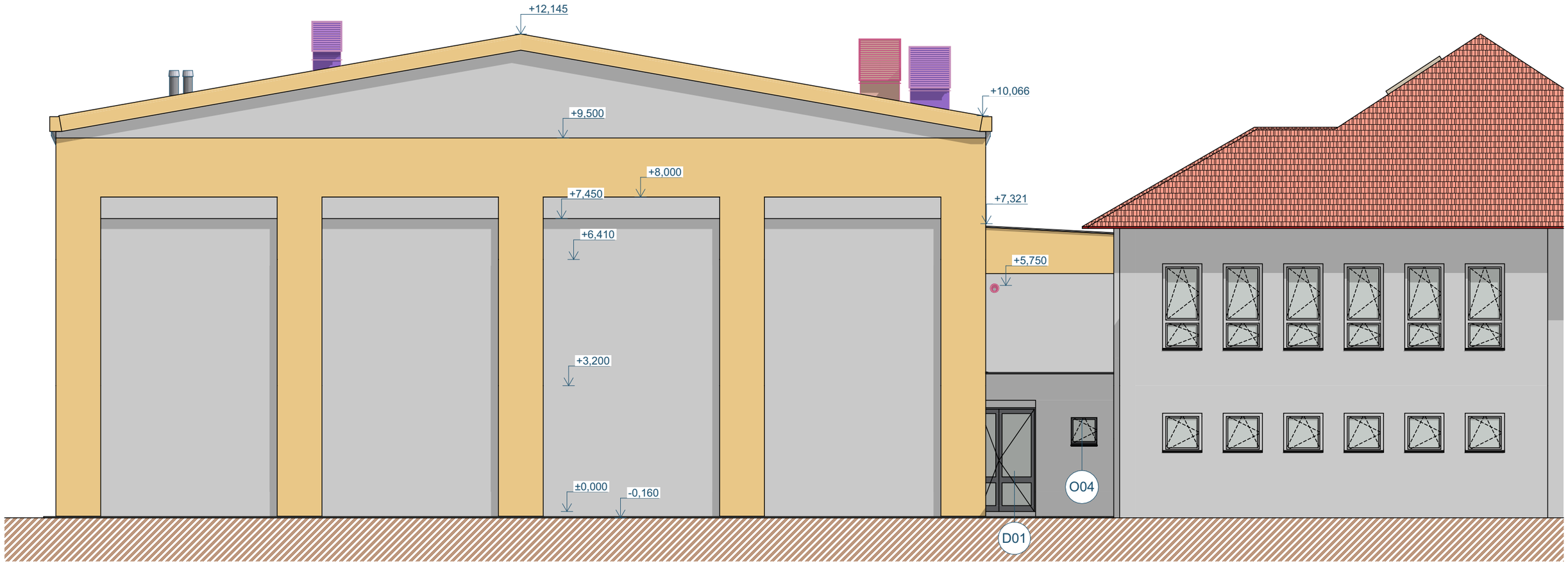

Pohled západní 1:100

Zodpovědný projektant	Ing. Vladimír Hořelka		**Made 4 BIM s.r.o.**		
Vypracoval	Pavel Klus		Varšavská 1866/103 Ostrava-Hulváky, 709 00		
Investor:	**Statutární město Ostrava,** Prokešovo náměstí 8, 729 30 Zastoupená městským obvodem **Stará Bělá**, Junácká 127, 724 00		IČ: 06923321 tel. 777 189 376 pavelklus@gmail.com		
Název akce:	**Sportovní hala u ZŠ Junácká v Ostravě - Staré Bělé**		Formát	**A3**	Datum	duben 2022
			Měřítko	**1:100**	Stupeň PD	**DPS**
Místo:	Junácká 700, 724 00 Ostrava-Stará Bělá		Číslo výkresu	**D.1.1.12**		
Název výkresu:	**Západní pohled**					

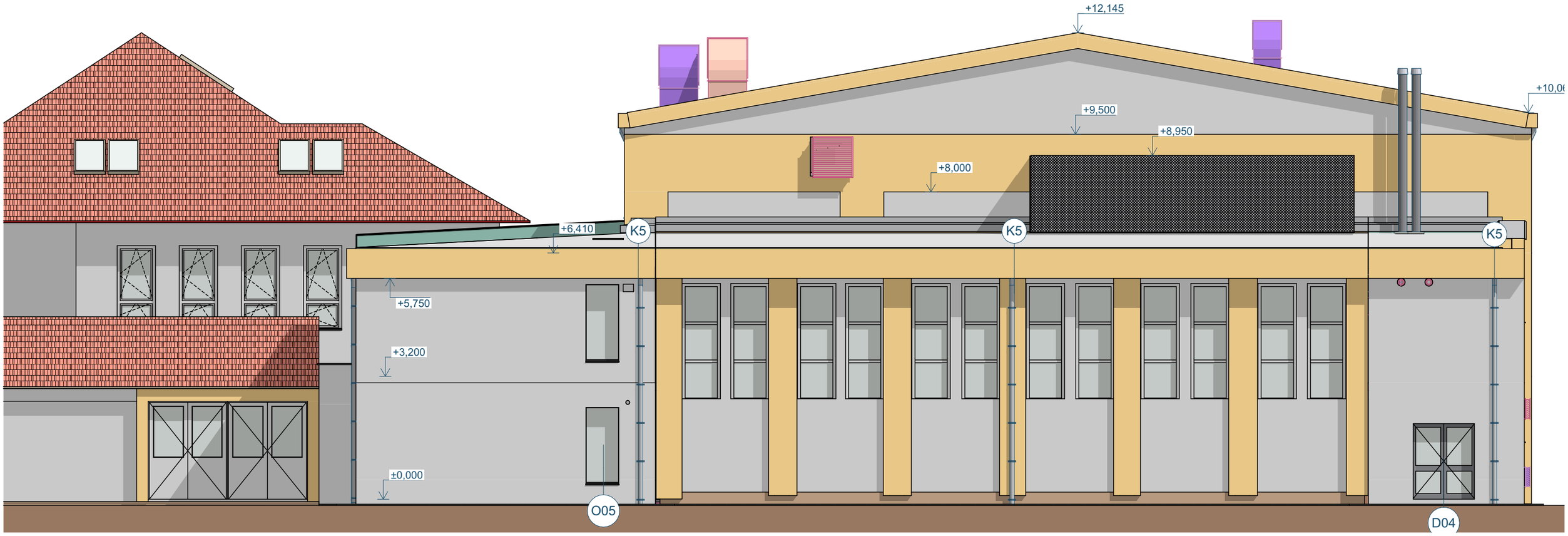

Pohled východní 1:100

Zodpovědný projektant	Ing. Vladimír Hořelka		**Made 4 BIM s.r.o.**
Vypracoval	Pavel Klus		Varšavská 1866/103 Ostrava-Hulváky, 709 00
Investor:	**Statutární město Ostrava,** Prokešovo náměstí 8, 729 30 Zastoupená městským obvodem **Stará Bělá**, Junácká 127, 724 00		IČ: 06923321 tel. 777 189 376 pavelklus@gmail.com
Název akce:	**Sportovní hala u ZŠ Junácká v Ostravě - Staré Bělé**	Formát: **A3** / Datum: duben 2022	Měřítko: **1:100** / Stupeň PD: **DPS**
Místo:	Junácká 700, 724 00 Ostrava-Stará Bělá		
Název výkresu:	**Východní pohled**		Číslo výkresu: **D.1.1.13**

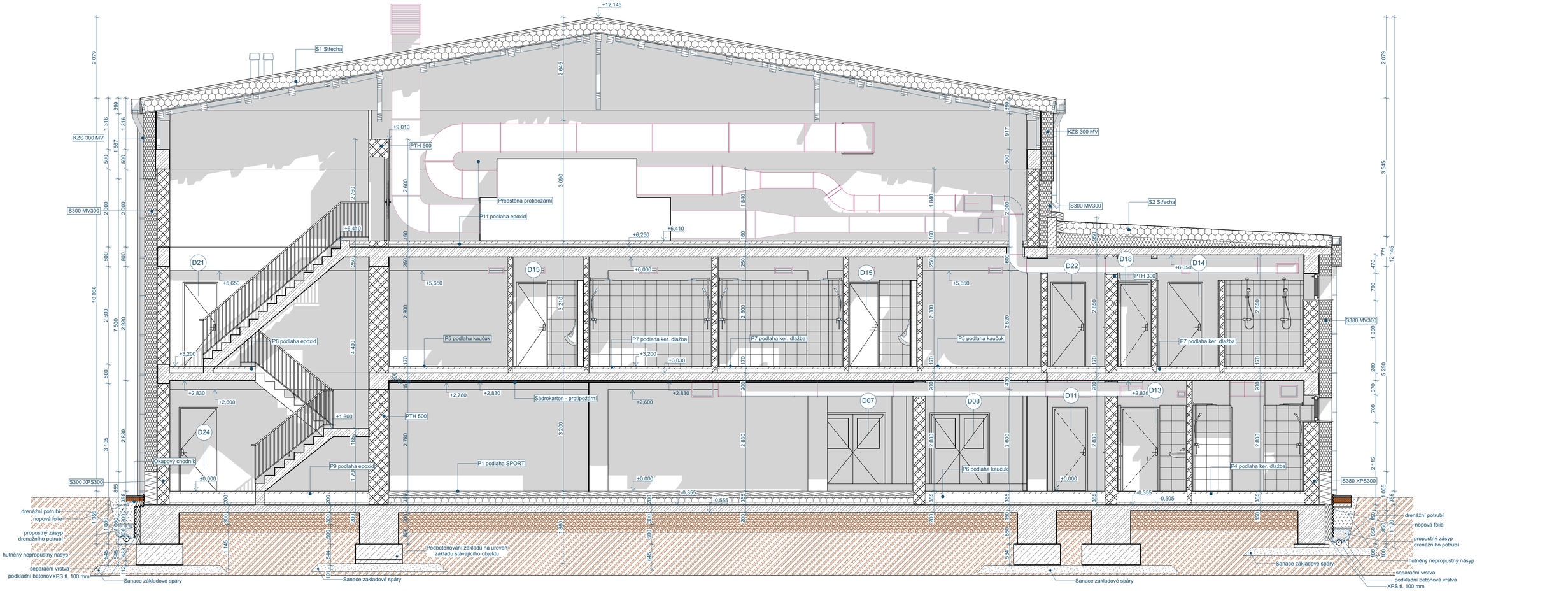

P1 podlaha SPORT

19 mm	VLD podlaha
100 mm	Odpružený rošt dvojitý
50 mm	Systémová deska podlahového vytápění
1 mm	fólie lehkého typu z nízkohustotního polyetylenu
120 mm	desky na bázi polyisokyanurátu (PIR)
60 mm	Betonová mazanina
4 mm	pás z SBS modifikovaného asfaltu s jemnozrnným posypem
1 mm	Penetrační nátěr

Okapový chodník

30 mm	Betonová dlažba
150 mm	Štěrk - frakce 4/8
100 mm	Zemina - hutněná

P7 podlaha ker. dlažba

10 mm	keramická dlažba do interiéru + Spárovací prášková hmota na bázi anorganických plniv a modifikujících přísad.
6 mm	Mrazuvzdorné, jednosložkové flexibilní lepidlo na bázi cementu
2 mm	Samonivelační stěrková hmota
2 mm	Hydroizolace - stěrková hmota
50 mm	podlahový potěr/mazanina + svařovaná kari síť
0 mm	fólie lehkého typu z nízkohustotního polyetylenu
100 mm	desky z pěnového polystyrenu s uzavřenou povrchovou strukturou

P9 podlaha epoxid

2 mm	Epoxidová stěrka
7 mm	Samonivelační stěrková hmota
2 mm	Hydroizolace - stěrková hmota
60 mm	podlahový potěr/mazanina + svařovaná kari síť
0 mm	fólie lehkého typu z nízkohustotního polyetylenu
220 mm	desky z pěnového polystyrenu s uzavřenou povrchovou strukturou
60 mm	Betonová mazanina
4 mm	pás z SBS modifikovaného asfaltu s jemnozrnným posypem
0 mm	Penetrační nátěr

P5 podlaha kaučuk

3 mm	Kaučuková podlaha
1 mm	Lepidlo
4 mm	Samonivelační stěrková hmota
2 mm	Hydroizolace - stěrková hmota
60 mm	podlahový potěr/mazanina + svařovaná kari síť
0 mm	fólie lehkého typu z nízkohustotního polyetylenu
100 mm	desky z pěnového polystyrenu s uzavřenou povrchovou strukturou

S300 MV300

2 mm	Omítka armovaná vlákny zabraňující mikrotrhlinám na povrchu a s přísadou proti plísním a řasám
5 mm	cementová hmota pro lepení + sklovláknitá tkanina
300 mm	izolace z tužených minerálních desek s podélnou orientací vláken + Materiál
15 mm	cementová hmota pro lepení
10 mm	vícevrstvá jádrová omítka, ruční zpracování, zrnitost 2mm
300 mm	PTH 30 Profi P15
15 mm	vápenocementová strojově zpracovatelná omítka pro interiéry
3 mm	vápenná štuková omítka pro interiér

P4 podlaha ker. dlažba

10 mm	keramická dlažba do interiéru + Spárovací prášková hmota na bázi anorganických plniv a modifikujících přísad.
6 mm	Mrazuvzdorné, jednosložkové flexibilní lepidlo na bázi cementu
3 mm	Samonivelační stěrková hmota
2 mm	Hydroizolace - stěrková hmota
50 mm	podlahový potěr/mazanina + svařovaná kari síť
0 mm	fólie lehkého typu z nízkohustotního polyetylenu
220 mm	desky z pěnového polystyrenu s uzavřenou povrchovou strukturou
60 mm	Betonová mazanina
4 mm	pás z SBS modifikovaného asfaltu s jemnozrnným posypem
0 mm	Penetrační nátěr

P6 podlaha kaučuk

3 mm	Kaučuková podlaha
1 mm	Lepidlo
5 mm	Samonivelační stěrková hmota
2 mm	Hydroizolace - stěrková hmota
60 mm	podlahový potěr/mazanina + svařovaná kari síť
0 mm	fólie lehkého typu z nízkohustotního polyetylenu
220 mm	desky z pěnového polystyrenu s uzavřenou povrchovou strukturou
60 mm	Betonová mazanina
4 mm	pás z SBS modifikovaného asfaltu s jemnozrnným posypem
0 mm	Penetrační nátěr

P5 podlaha kaučuk

3 mm	Kaučuková podlaha
1 mm	Lepidlo
4 mm	Samonivelační stěrková hmota
2 mm	Hydroizolace - stěrková hmota
60 mm	podlahový potěr/mazanina + svařovaná kari síť
0 mm	fólie lehkého typu z nízkohustotního polyetylenu
100 mm	desky z pěnového polystyrenu s uzavřenou povrchovou strukturou

PTH 300

3 mm	vápenná štuková omítka pro interiér
15 mm	vápenocementová strojově zpracovatelná omítka pro interiéry
300 mm	PTH 30 Profi P15
15 mm	vápenocementová strojově zpracovatelná omítka pro interiéry
3 mm	vápenná štuková omítka pro interiér

S300 XPS300

1 mm	Hydrofobní nátěr na bázi siloxanu
2 mm	Omítka armovaná vlákny zabraňující mikrotrhlinám na povrchu a s přísadou proti plísním a řasám
5 mm	cementová hmota pro lepení + sklovláknitá tkanina
300 mm	Tepelná izolace - polystyren XPS
19 mm	bezrozpouštědlové lepidlo k lepení desek z XPS
4 mm	pás z SBS modifikovaného asfaltu s jemnozrnným posypem
1 mm	Penetrační nátěr
300 mm	PTH 30 Profi P15
15 mm	vápenocementová strojově zpracovatelná omítka pro interiéry
3 mm	vápenná štuková omítka pro interiér

P5 podlaha kaučuk

3 mm	Kaučuková podlaha
1 mm	Lepidlo
4 mm	Samonivelační stěrková hmota
2 mm	Hydroizolace - stěrková hmota
60 mm	podlahový potěr/mazanina + svařovaná kari síť
0 mm	fólie lehkého typu z nízkohustotního polyetylenu
100 mm	desky z pěnového polystyrenu s uzavřenou povrchovou strukturou

P11 podlaha epoxid

2 mm	Epoxidová stěrka
6 mm	Samonivelační stěrková hmota
2 mm	Hydroizolace - stěrková hmota
70 mm	podlahový potěr/mazanina + svařovaná kari síť
0 mm	fólie lehkého typu z nízkohustotního polyetylenu
80 mm	desky z pěnového polystyrenu s uzavřenou povrchovou strukturou

PTH 500

3 mm	vápenná štuková omítka pro interiér
15 mm	vápenocementová strojově zpracovatelná omítka pro interiéry
500 mm	PTH 50 T Profi P8
15 mm	vápenocementová strojově zpracovatelná omítka pro interiéry
3 mm	vápenná štuková omítka pro interiér

S1 Střecha

1 mm	skládaná krytina z profilovaného plechu
40 mm	latě ze smrkového dřeva 60×40 mm
40 mm	latě ze smrkového dřeva 60×40 mm + ocelový kotevní vrut + těsnicí páska z butylkaučukového tmelu
0 mm	difuzně otevřená fólie lehkého typu
300 mm	desky na bázi polyisokyanurátu (PIR)
2 mm	samolepicí pás z SBS modifikovaného asfaltu s hliníkovou vložkou a polypropylenovou stříží na horním povrchu
22 mm	dřevoštěpková deska OSB 3, okraje pero a drážka

S2 Střecha

2 mm	HI folie PVC 1,6mm, provedení BROOF (t3)-vakuový podtlakový systém
3 mm	Textilie netkaná 300g/m PP
300 mm	desky na bázi polyisokyanurátu (PIR)
400 mm	EPS 150 spádový 0-380mm
4 mm	pás z SBS modifikovaného asfaltu s hliníkovou vložkou a jemnozrnným posypem
1 mm	Penetrační nátěr

LEGENDA

- Zemina původní
- Zemina nasypaná
- Porobeton
- Keramické tvárnice
- TI minerální vata
- TI XPS
- Beton prostý
- Beton vyztužený, ŽB panely
- Drcené kamenivo frakce 0-63

Zodpovědný projektant	Ing. Vladimír Hořelka		
Vypracoval	Pavel Klus		
Investor:	**Statutární město Ostrava,** Prokešovo náměstí 8, 729 30 Zastoupená městským obvodem **Stará Bělá,** Junácká 127, 724 00		
Název akce:	**Sportovní hala u ZŠ Junácká v Ostravě - Staré Bělé**		
Místo:	Junácká 700, 724 00 Ostrava-jih		
Název výkresu:	**Řez A01**		

Made 4 BIM s.r.o.
Varšavská 1866/103 Ostrava-Hulváky, 709 00
IČ: 06923321 tel. 777 189 376 pavelklus@gmail.com

Formát	**A1**	Datum	duben 2022
Měřítko	**1:50**	Stupeň PD	**DPS**
Číslo výkresu	**D.1.1.14**		

P11 podlaha epoxid
2 mm Epoxidová stěrka
6 mm Samonivelační stěrková hmota
2 mm Hydroizolace - stěrková hmota
70 mm podlahový potěr/mazanina + svařovaná kari síť
0 mm fólie lehkého typu z nízkohustotního polyetylenu
80 mm desky z pěnového polystyrenu s uzavřenou povrchovou strukturou

S1 Střecha
1 mm skládaná krytina z profilovaného plechu
40 mm latě ze smrkového dřeva 60×40 mm
40 mm latě ze smrkového dřeva 60×40 mm + osatový kotevní vrut + hliníkový pásek z butylkaučukového tmelu
0 mm difuzně otevřená fólie lehkého typu
300 mm desky na bázi polyisokyanurátu (PIR)
2 mm samolepicí pás z SBS modifikovaného asfaltu s hliníkovou vložkou a polypropylenovou stříží na horním povrchu
22 mm dřevoštěpková deska OSB 3, okraje pera a drážka

P1 podlaha SPORT
19 mm VLD podlaha
100 mm Odpružený rošt dvojitý
50 mm Systémová deska podlahového vytápění
1 mm fólie lehkého typu z nízkohustotního polyetylenu
120 mm desky na bázi polyisokyanurátu (PIR)
60 mm Betonová mazanina
4 mm pás z SBS modifikovaného asfaltu s jemnozrnným posypem
1 mm Penetrační nátěr

P7 podlaha ker. dlažba
10 mm keramická dlažba do interiéru + Spárovací prášková hmota na bázi anorganických plniv a modifikujících přísad.
6 mm Mrazuvzdorné, jednosložkové flexibilní lepidlo na bázi cementu
2 mm Samonivelační stěrková hmota
2 mm Hydroizolace - stěrková hmota
50 mm podlahový potěr/mazanina + svařovaná kari síť
0 mm fólie lehkého typu z nízkohustotního polyetylenu
100 mm desky z pěnového polystyrenu s uzavřenou povrchovou strukturou

Aku obklad stěny AK-01
25 mm Akustická izolace - Heradesign AK-01
60 mm Svislý profil R-CW 75 + Vodorovný profil R-UW 75

Aku obklad stěny
25 mm Dřevěný obklad Haro RQ3-8/14-16
60 mm Svislý profil R-CW 75 + Vodorovný profil R-UW 75

S300 MV300
2 mm Omítka armovaná vláknu zabraňující mikrotrhlinám na povrchu a s přísadou proti plísním a řasám
5 mm cementová hmota pro lepení + sklováknitá tkanina
300 mm izolace z tužených minerálních desek s podélnou orientací vláken + Materiál
15 mm cementová hmota pro lepení
10 mm vícevrstvá jádrová omítka, ruční zpracování, zrnitost 2mm
300 mm PTH 30 Profi P15
15 mm vápenocementová strojově zpracovatelná omítka pro interiéry
3 mm vápenná štuková omítka pro interiér

S300 XPS300
1 mm Hydrofobní nátěr na bázi siloxanu
2 mm Omítka armovaná vláknu zabraňující mikrotrhlinám na povrchu a s přísadou proti plísním a řasám
5 mm cementová hmota pro lepení + sklováknitá tkanina
300 mm Tepelná izolace - polystyren XPS
19 mm bezprozpůsobitelové lepidlo k lepení desek z XPS
4 mm pás z SBS modifikovaného asfaltu s jemnozrnným posypem
1 mm Penetrační nátěr
300 mm PTH 30 Profi P15
15 mm vápenocementová strojově zpracovatelná omítka pro interiéry
3 mm vápenná štuková omítka pro interiér

S2 Střecha
2 mm HI fólie PVC 1,6mm, provedení BROOF (t3)-vakuový podtlakový systém
3 mm Textilie netkaná 300g/m PP
300 mm desky na bázi polyisokyanurátu (PIR)
400 mm EPS 150 spádový 0-380mm
4 mm pás z SBS modifikovaného asfaltu s hliníkovou vložkou a jemnozrnným posypem
1 mm Penetrační nátěr

Okapový chodník
30 mm Betonová dlažba
150 mm Štěrk - frakce 4/8
100 mm Zemina - hutněná

KZS 300 MV

Předstěna protipožární

Železobetonové tvárnice - nenosné

Tepelná izolace - polystyren XPS

OBECNÉ - POVRCHOVÉ ÚPRAVY

Sádrokarton - protipožární

Podbetonování základů na úroveň základu stávajícího objektu

Sanace základové spáry

drenážní potrubí
nopová folie
propustný zásyp drenážního potrubí
hutnělý nepropustný násyp
separační vrstva
podkladní betonová vrstva
XPS tl. 100 mm

P5 podlaha kaučuk
3 mm Kaučuková podlaha
1 mm Lepidlo
4 mm Samonivelační stěrková hmota
2 mm Hydroizolace - stěrková hmota
60 mm podlahový potěr/mazanina + svařovaná kari síť
0 mm fólie lehkého typu z nízkohustotního polyetylenu
100 mm desky z pěnového polystyrenu s uzavřenou povrchovou strukturou

P6 podlaha kaučuk
3 mm Kaučuková podlaha
1 mm Lepidlo
5 mm Samonivelační stěrková hmota
2 mm Hydroizolace - stěrková hmota
60 mm podlahový potěr/mazanina + svařovaná kari síť
0 mm fólie lehkého typu z nízkohustotního polyetylenu
220 mm desky z pěnového polystyrenu s uzavřenou povrchovou strukturou
60 mm Betonová mazanina
4 mm pás z SBS modifikovaného asfaltu s jemnozrnným posypem
0 mm Penetrační nátěr

P4 podlaha ker. dlažba
10 mm keramická dlažba do interiéru + Spárovací prášková hmota na bázi anorganických plniv a modifikujících přísad.
6 mm Mrazuvzdorné, jednosložkové flexibilní lepidlo na bázi cementu
3 mm Samonivelační stěrková hmota
2 mm Hydroizolace - stěrková hmota
50 mm podlahový potěr/mazanina + svařovaná kari síť
220 mm desky z pěnového polystyrenu s uzavřenou povrchovou strukturou
60 mm Betonová mazanina
4 mm pás z SBS modifikovaného asfaltu s jemnozrnným posypem
0 mm Penetrační nátěr

Okapový chodník
30 mm Betonová dlažba
150 mm Štěrk - frakce 4/8
100 mm Zemina - hutněná

S380 MV300
2 mm Omítka armovaná vláknu zabraňující mikrotrhlinám na povrchu a s přísadou proti plísním a řasám
5 mm cementová hmota pro lepení + sklováknitá tkanina
300 mm izolace z tužených minerálních desek s podélnou orientací vláken + Materiál
15 mm cementová hmota pro lepení
10 mm vícevrstvá jádrová omítka, ruční zpracování, zrnitost 2mm
380 mm PTH 38 Profi P15
15 mm vápenocementová strojově zpracovatelná omítka pro interiéry
3 mm vápenná štuková omítka pro interiér

S380 XPS300
1 mm Hydrofobní nátěr na bázi siloxanu
2 mm Omítka armovaná vláknu zabraňující mikrotrhlinám na povrchu a s přísadou proti plísním a řasám
5 mm cementová hmota pro lepení + sklováknitá tkanina
300 mm Tepelná izolace - polystyren XPS
19 mm bezprozpůsobitelové lepidlo k lepení desek z XPS
4 mm pás z SBS modifikovaného asfaltu s jemnozrnným posypem
1 mm Penetrační nátěr
380 mm PTH 38 Profi P15
15 mm vápenocementová strojově zpracovatelná omítka pro interiéry
3 mm vápenná štuková omítka pro interiér

P7 podlaha ker. dlažba
10 mm keramická dlažba do interiéru + Spárovací prášková hmota na bázi anorganických plniv a modifikujících přísad.
6 mm Mrazuvzdorné, jednosložkové flexibilní lepidlo na bázi cementu
2 mm Samonivelační stěrková hmota
2 mm Hydroizolace - stěrková hmota
50 mm podlahový potěr/mazanina + svařovaná kari síť
0 mm fólie lehkého typu z nízkohustotního polyetylenu
100 mm desky z pěnového polystyrenu s uzavřenou povrchovou strukturou

S2 Střecha
2 mm HI fólie PVC 1,6mm, provedení BROOF (t3)-vakuový podtlakový systém
3 mm Textilie netkaná 300g/m PP
300 mm desky na bázi polyisokyanurátu (PIR)
400 mm EPS 150 spádový 0-380mm
4 mm pás z SBS modifikovaného asfaltu s hliníkovou vložkou a jemnozrnným posypem
1 mm Penetrační nátěr

PTH 115
PTH 300
PTH 380
P10 podlaha koberec
Popiska vrstev zdi 25
*ato popiska není dostupná pro dveře

Podbetonování základů na úroveň základu stávajícího objektu
Sanace základové spáry

drenážní potrubí
nopová folie
propustný zásyp drenážního potrubí
hutnělý nepropustný násyp
separační vrstva
podkladní betonová vrstva
XPS tl. 100 mm

Zodpovědný projektant	Ing. Vladimír Hořelka		
Vypracoval	Pavel Klus		
Investor:	**Statutární město Ostrava,** Prokešovo náměstí 8, 729 30 Zastoupená městským obvodem **Stará Bělá**, Junácká 127, 724 00		
Název akce:	**Sportovní hala u ZŠ Junácká v Ostravě - Staré Bělé**		
Místo:	Junácká 700, 724 00 Ostrava-jih		
Název výkresu:	**Řez A02. A03**		

Made 4 BIM s.r.o.
Varšavská 1866/103-Ostrava-Hulváky, 709 00
IČ: 06923321 tel. 777 189 376 pavelklus@gmail.com

Formát	**A0**	Datum	duben 2022
Měřítko	**1:50**	Stupeň PD	**DPS**
Číslo výkresu:	**D.1.1.15**		

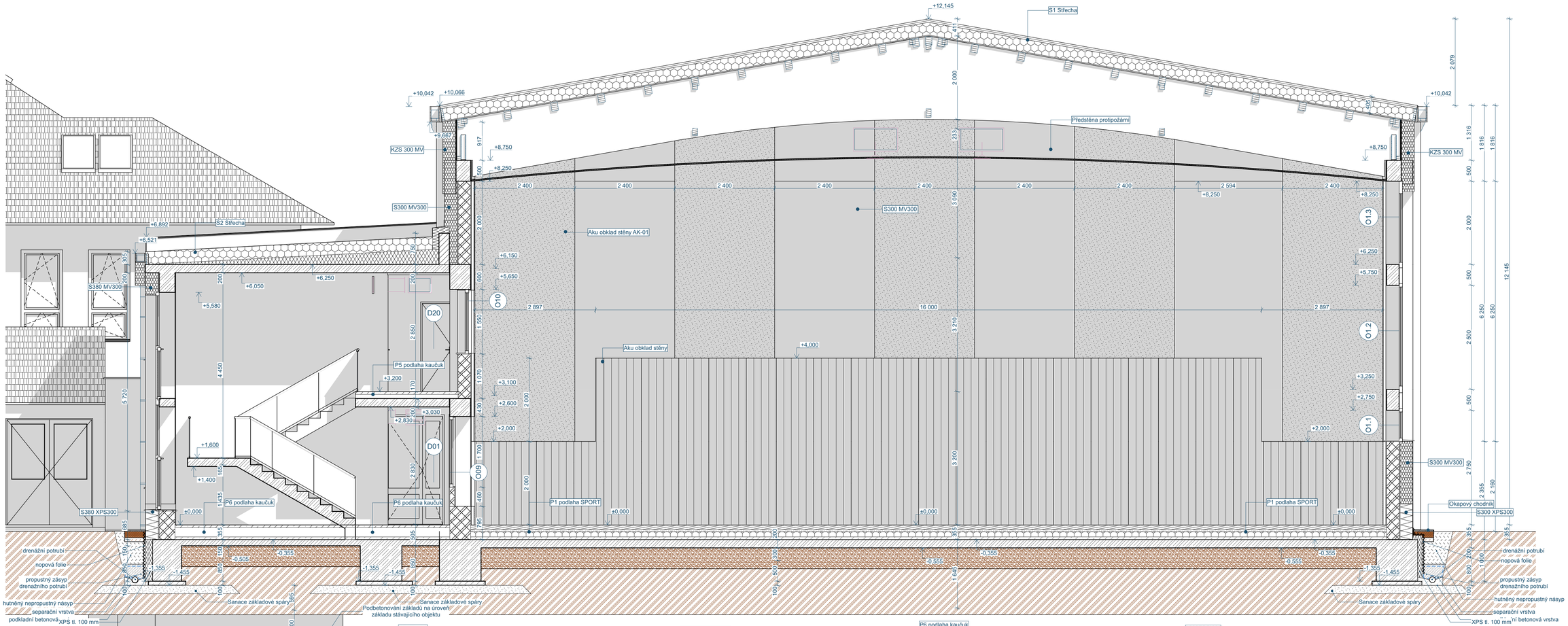

S2 Střecha

2 mm	HI folie PVC 1,6mm, provedení BROOF (t3)-vakuový podtlakový systém
3 mm	Textilie netkaná 300g/m PP
300 mm	desky na bázi polyisokyanurátu (PIR)
400 mm	EPS 150 spádový 0-380mm
4 mm	pás z SBS modifikovaného asfaltu s hliníkovou vložkou a jemnozrnným posypem
1 mm	Penetrační nátěr

P1 podlaha SPORT

19 mm	VLD podlaha
100 mm	Odpružený rošt dvojitý
50 mm	Systémová deska podlahového vytápění
1 mm	fólie lehkého typu z nízkohustotního polyetylenu
120 mm	desky na bázi polyisokyanurátu (PIR)
60 mm	Betonová mazanina
4 mm	pás z SBS modifikovaného asfaltu s jemnozrnným posypem
1 mm	Penetrační nátěr

P6 podlaha kaučuk

3 mm	Kaučuková podlaha
1 mm	Lepidlo
5 mm	Samonivelační stěrková hmota
2 mm	Hydroizolace - stěrková hmota
60 mm	podlahový potěr/mazanina + svařovaná kari síť
0 mm	fólie lehkého typu z nízkohustotního polyetylenu
220 mm	desky z pěnového polystyrenu s uzavřenou povrchovou strukturou
60 mm	Betonová mazanina
4 mm	pás z SBS modifikovaného asfaltu s jemnozrnným posypem
0 mm	Penetrační nátěr

S300 MV300

2 mm	Omítka armovaná vlákny zabraňující mikrotrhlinám na povrchu a s přísadou proti plísním a řasám
5 mm	cementová hmota pro lepení + skloviáknitá tkanina
300 mm	izolace z tužených minerálních desek s podélnou orientací vláken + Materiál
15 mm	cementová hmota pro lepení
10 mm	vícevrstvá jádrová omítka, ruční zpracování, zrnitost 2mm
300 mm	PTH 30 Profi P15
15 mm	vápenocementová strojově zpracovatelná omítka pro interiéry
3 mm	vápenná štuková omítka pro interiér

P5 podlaha kaučuk

3 mm	Kaučuková podlaha
1 mm	Lepidlo
4 mm	Samonivelační stěrková hmota
2 mm	Hydroizolace - stěrková hmota
60 mm	podlahový potěr/mazanina + svařovaná kari síť
0 mm	fólie lehkého typu z nízkohustotního polyetylenu
100 mm	desky z pěnového polystyrenu s uzavřenou povrchovou strukturou

Aku obklad stěny

25 mm	Dřevěný obklad Haro RG3-8/14-16
60 mm	Svislý profil R-CW 75 + Vodorovný profil R-UW 75

Aku obklad stěny AK-01

25 mm	Akustická izolace - Heradesign AK-01
60 mm	Svislý profil R-CW 75 + Vodorovný profil R-UW 75

KZS 300 MV

2 mm	Omítka armovaná vlákny zabraňující mikrotrhlinám na povrchu a s přísadou proti plísním a řasám
5 mm	cementová hmota pro lepení + skloviáknitá tkanina
300 mm	izolace z tužených minerálních desek s podélnou orientací vláken + Materiál
13 mm	cementová hmota pro lepení

Předstěna protipožární

60 mm	Svislý profil R-CW 75 + Vodorovný profil R-UW 75
1 mm	Parotěsná zábrana - fólie
13 mm	Protipožární deska RF - sádrokartonová deska dle ČSN EN 520, tl. 12,5, 15, 18, 20 a 25mm

Okapový chodník

30 mm	Betonová dlažba
150 mm	Štěrk - frakce 4/8
100 mm	Zemina - hutněná

S300 XPS300

1 mm	Hydrofobní nátěr na bázi siloxanu
2 mm	Omítka armovaná vlákny zabraňující mikrotrhlinám na povrchu a s přísadou proti plísním a řasám
5 mm	cementová hmota pro lepení + skloviáknitá tkanina
300 mm	Tepelná izolace - polystyren XPS
19 mm	bezrozpouštědlové lepidlo k lepení desek z XPS
4 mm	pás z SBS modifikovaného asfaltu s jemnozrnným posypem
1 mm	Penetrační nátěr
300 mm	PTH 30 Profi P15
15 mm	vápenocementová strojově zpracovatelná omítka pro interiéry
3 mm	vápenná štuková omítka pro interiér

LEGENDA

- Zemina původní
- Zemina nasypaná
- Porobeton
- Keramické tvárnice
- TI minerální vata
- TI XPS
- Beton prostý
- Beton vyztužený, ŽB panely
- Drcené kamenivo frakce 0-63

A04 Řez 1:50

Zodpovědný projektant	Ing. Vladimír Hořelka		
Vypracoval	Pavel Klus		

Investor: **Statutární město Ostrava,** Prokešovo náměstí 8, 729 30
Zastoupená městským obvodem **Stará Bělá**, Junácká 127, 724 00

Název akce:
Sportovní hala u ZŠ Junácká v Ostravě - Staré Bělé

Místo: Junácká 700, 724 00 Ostrava-jih

Název výkresu: **Řez A04**

Made 4 BIM s.r.o.
Varšavská 1866/103 Ostrava-Hulváky, 709 00
IČ: 06923321 tel. 777 189 376 pavelklus@gmail.com

Formát	A1	Datum	duben 2022
Měřítko	1:50	Stupeň PD	DPS

Číslo výkresu: **D.1.1.16**

Tabulka oken

Typ	ID	Počet	Pohled ze strany opačné k ostění	Rozměry		Způsob otevírání	Druh zasklení	Materiál okna	Barva rámu	Vnitřní parapet	Venkovní parapet	Poznámka
				Výška	Šířka							
Okno												
	O1.1	10	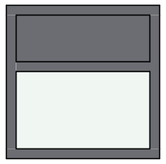	1 250	1 250	Pevné	Izolační trojsklo	Hliníkové okno	Transparent	Plastový komůrkový	Plech s povr. úprav.	Okno s Uw = 0,76 W/m2.K.
	O1.2	10	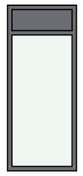	3 000	1 250	Pevné	Izolační trojsklo	Hliníkové okno	Transparent	Plastový komůrkový	Plech s povr. úprav.	Okno s Uw = 0,76 W/m2.K.
	O1.3	10	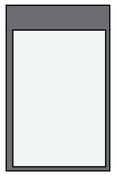	2 000	1 250	Pevné	Izolační trojsklo	Hliníkové okno	Transparent	Plastový komůrkový	Plech s povr. úprav.	Okno s Uw = 0,76 W/m2.K.
	O2.1	2	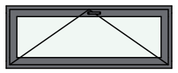	700	1 860	Sklápecí	Izolační trojsklo	Hliníkové okno	Transparent	Plastový komůrkový	Plech s povr. úprav.	Okno s Uw = 0,76 W/m2.K.
	O2.2	4	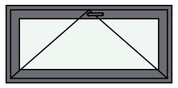	700	1 500	Sklápecí	Izolační trojsklo	Hliníkové okno	Transparent	Plastový komůrkový	Plech s povr. úprav.	Okno s Uw = 0,76 W/m2.K.
	O2.3	2	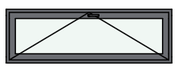	700	2 160	Sklápecí	Izolační trojsklo	Hliníkové okno	Transparent	Plastový komůrkový	Plech s povr. úprav.	Okno s Uw = 0,76 W/m2.K.
	O2.4	2	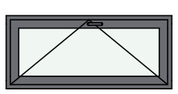	700	1 585	Sklápecí	Izolační trojsklo	Hliníkové okno	Transparent	Plastový komůrkový	Plech s povr. úprav.	Okno s Uw = 0,76 W/m2.K.
	O2.5	8	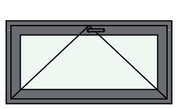	700	1 400	Sklápecí	Izolační trojsklo	Hliníkové okno	Transparent	Plastový komůrkový	Plech s povr. úprav.	Okno s Uw = 0,76 W/m2.K.
	O2.6	2	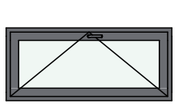	700	1 595	Sklápecí	Izolační trojsklo	Hliníkové okno	Transparent	Plastový komůrkový	Plech s povr. úprav.	Okno s Uw = 0,76 W/m2.K.

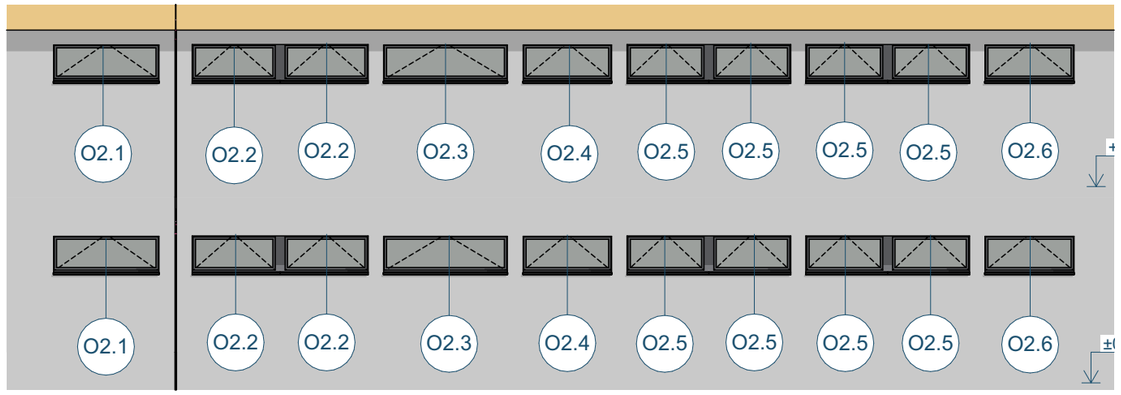

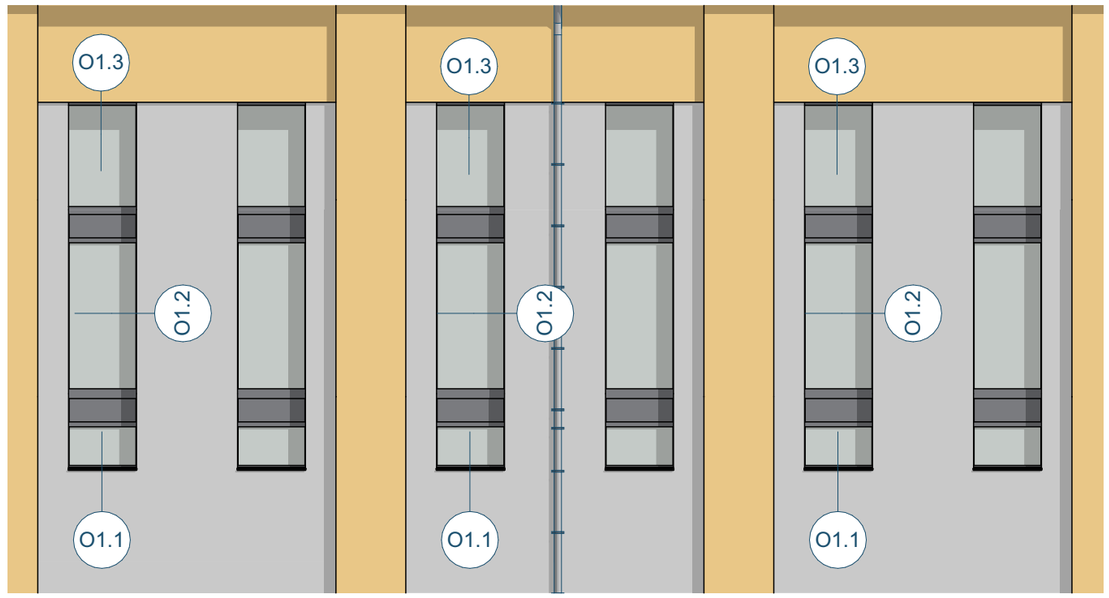

Zodpovědný projektant	Ing. Vladimír Hořelka		**Made 4 BIM s.r.o.**
Vypracoval	Pavel Klus		Varšavská 1866/103 Ostrava-Hulváky, 709 00
Investor:	**Statutární město Ostrava,** Prokešovo náměstí 8, 729 30 Zastoupená městským obvodem **Stará Bělá**, Junácká 127, 724 00		IČ: 06923321 tel. 777 189 376 pavelklus@gmail.com
Název akce:	**Sportovní hala u ZŠ Junácká v Ostravě - Staré Bělé**	Formát: **A3**	Datum: duben 2022
Místo:	Junácká 700, 724 00 Ostrava-Stará Bělá	Měřítko: **1:100**	Stupeň PD: **DPS**
Název výkresu:	**Výpis oken**	Číslo výkresu	**D.1.1.17**

O3.1	2		2 625	1 250	Sklápecí	Izolační trojsklo	Hliníkové okno	Transpa rent	Plastový komůrkový	Plech s povr. úprav.	Okno s Uw = 0,76 W/m2.K.
O3.2	2	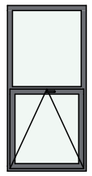	2 625	1 250	Sklápecí	Izolační trojsklo	Hliníkové okno	Transpa rent	Plastový komůrkový	Plech s povr. úprav.	Okno s Uw = 0,76 W/m2.K.
O04	1	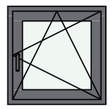	800	800	Otevíravé a sklápěcí	Izolační trojsklo	Hliníkové okno	Transpa rent	Plastový komůrkový	Plech s povr. úprav.	Okno s Uw = 0,76 W/m2.K.
O05	2	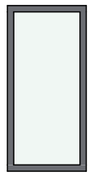	2 100	1 000	Pevné	Izolační trojsklo	Hliníkové okno	Transpa rent	Plastový komůrkový	Plech s povr. úprav.	Okno s Uw = 0,76 W/m2.K.
O06	4	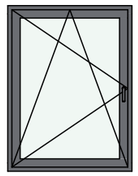	1 600	1 200	Otevíravé a sklápěcí	Izolační trojsklo	Hliníkové okno	Transpa rent	Plastový komůrkový	Plech s povr. úprav.	Okno s Uw = 0,76 W/m2.K.
O07	8	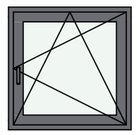	1 000	1 000	Otevíravé a sklápěcí	Izolační trojsklo	Hliníkové okno	Transpa rent	Plastový komůrkový	Plech s povr. úprav.	Okno s Uw = 0,76 W/m2.K.
O08	1	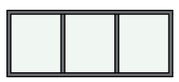	1 400	3 500	Pevné	Bezpečn ostní sklo	Hliníkové okno	Transpa rent	Plastový komůrkový	Bez parapetu	interiérové okno, Požární odolnost EI30 DP1
O09	1		1 700	5 500	Pevné	Bezpečn ostní sklo	Hliníkové okno	Transpa rent	Plastový komůrkový	Bez parapetu	interiérové okno, Požární odolnost EI30 DP1
O10	1		1 550	5 500	Pevné	Bezpečn ostní sklo	Hliníkové okno	Transpa rent	Plastový komůrkový	Bez parapetu	interiérové okno, Požární odolnost EI15 DP1

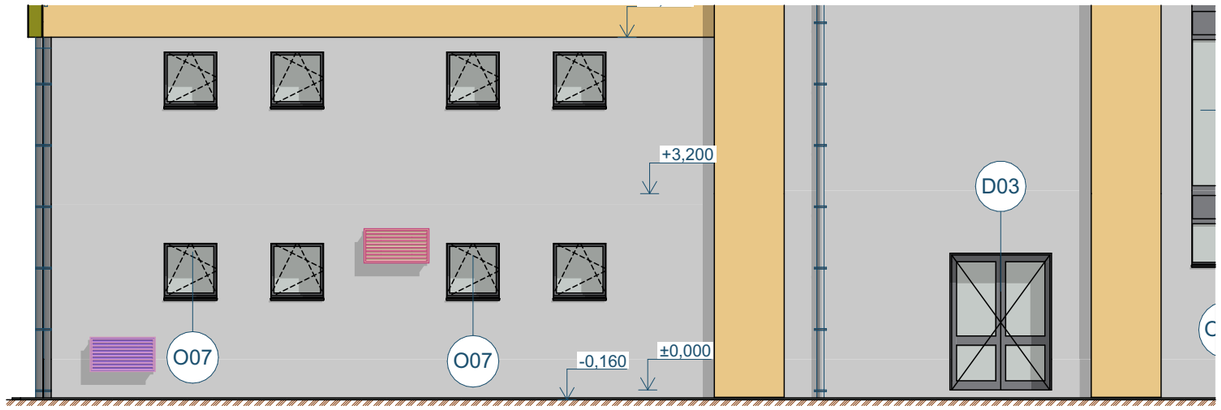

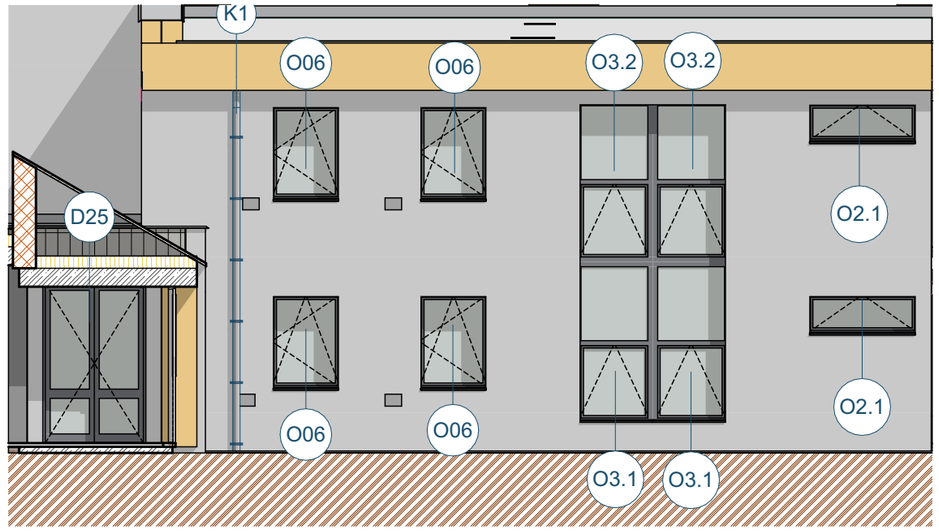

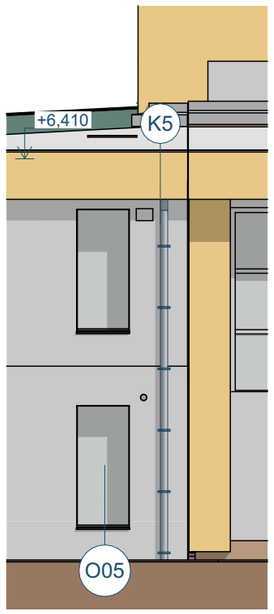

O11	2	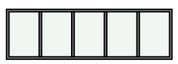	1 550	5 125	Pevné	Bezpečn ostní sklo	Hliníkové okno	Transpa rent	Plastový komůrkový	Bez parapetu	interiérové okno, Požární odolnost EI15 DP1

Zodpovědný projektant	Ing. Vladimír Hořelka		**Made 4 BIM s.r.o.**
Vypracoval	Pavel Klus		Varšavská 1866/103 Ostrava-Hulváky, 709 00
Investor:	**Statutární město Ostrava,** Prokešovo náměstí 8, 729 30 Zastoupená městským obvodem **Stará Bělá**, Junácká 127, 724 00		IČ: 06923321 tel. 777 189 376 pavelklus@gmail.com
Název akce:	**Sportovní hala u ZŠ Junácká v Ostravě - Staré Bělé**	Formát: A3	Datum: duben 2022
		Měřítko: 1:100	Stupeň PD: DPS
Místo:	Junácká 700, 724 00 Ostrava-Stará Bělá	Číslo výkresu:	**D.1.1.18**
Název výkresu:	**Výpis oken**		

Tabulka dveří exter

Typ	Ozn.	Počet	Pohled ze strany opačné k ostění	Rozměr Výška	Rozměr Šířka	Orientace	Typ zárubně	Prosklení	Materiál dveřního křídla	Otevírání dveřního křídla	Kování	Poznámka
Exteriérové dveře												
	D01	1	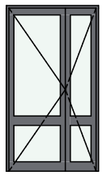	2 600	1 390	P	Rámová zárubeň	Prosklené	Hliník	Otočné (klasické)	Bezpečnostní kování	dveře s Ud = 0,90 W/m2.K. Ze strany úniku opatřeny nouzovým dveřním kováním
	D02	1	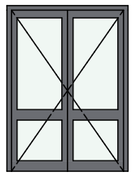	2 300	1 600	P	Rámová zárubeň	Prosklené	Hliník	Otočné (klasické)	Bezpečnostní kování	dveře s Ud = 0,90 W/m2.K. Ze strany úniku opatřeny nouzovým dveřním kováním
	D03	1	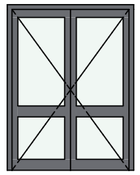	2 200	1 600	P	Rámová zárubeň	Prosklené	Hliník	Otočné (klasické)	Bezpečnostní kování	dveře s Ud = 0,90 W/m2.K. Ze strany úniku opatřeny nouzovým dveřním kováním
	D04	1	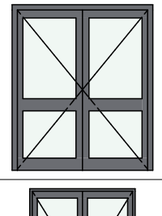	1 970	1 600	P	Rámová zárubeň	Prosklené	Hliník	Otočné (klasické)	Bezpečnostní kování	dveře s Ud = 0,90 W/m2.K.
	D09	1	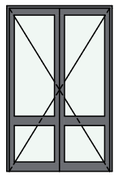	2 600	1 600	P	Rámová zárubeň	Prosklené	Hliník	Otočné (klasické)	Štítové kování	vnitřní dveře, napojení na stávající školu

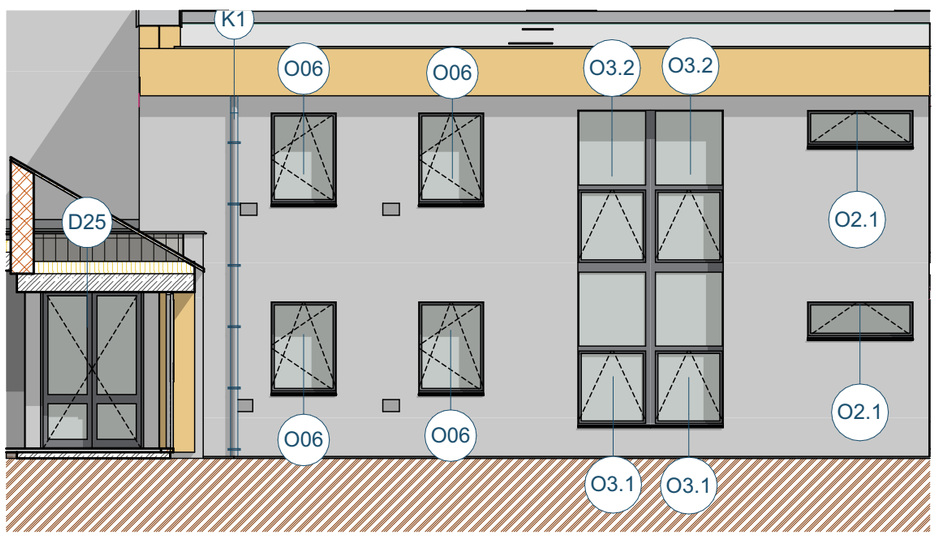

Zodpovědný projektant	Ing. Vladimír Hořelka		**Made 4 BIM s.r.o.**
Vypracoval	Pavel Klus		Varšavská 1866/103 Ostrava-Hulváky, 709 00 IČ: 06923321 tel. 777 189 376 pavelklus@gmail.com
Investor:	**Statutární město Ostrava,** Prokešovo náměstí 8, 729 30 Zastoupená městským obvodem **Stará Bělá**, Junácká 127, 724 00		
Název akce:	**Sportovní hala u ZŠ Junácká v Ostravě - Staré Bělé**	Formát: **A3** / Datum: duben 2022	
		Měřítko: **1:100** / Stupeň PD: **DPS**	
Místo:	Junácká 700, 724 00 Ostrava-Stará Bělá	Číslo výkresu:	**D.1.1.19**
Název výkresu:	**Výpis venkovních dveří**		

Tabulka dveří

Typ	Ozn.	Počet	Pohled ze strany opačné k ostění	Rozměr Výška	Rozměr Šířka	Orientace	Typ zárubně	Prosklení	Materiál dveřního křídla	Otevírání dveřního křídla	Kování	Poznámka
Dveře												
	D05	1	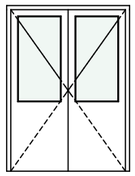	2 535	1 800	P	Protipožární	Prosklené	Ocelové	Otočné (klasické)	Štítové kování	protipožární EI 15 DP3-C, dveře ve směru úniku osob opatřeny kováním, které umožní otevření uzávěru ručně či samočinně
	D06	1	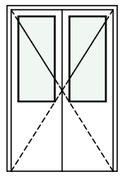	2 535	1 600	P	Protipožární	Prosklené	Ocelové	Otočné (klasické)	Štítové kování	protipožární EW 45 DP2-C, dveře ve směru úniku osob opatřeny kováním, které umožní otevření uzávěru ručně či samočinně
	D07	1	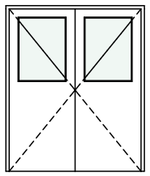	1 970	1 600	P	Protipožární	Prosklené	Ocelové	Otočné (klasické)	Štítové kování	protipožární EW 45 DP2-C, dveře ve směru úniku osob opatřeny kováním, které umožní otevření uzávěru ručně či samočinně
	D08	1	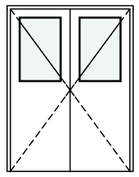	1 970	1 450	L	Protipožární	Prosklené	Ocelové	Otočné (klasické)	Štítové kování	protipožární EI 30 DP3-C, dveře ve směru úniku osob opatřeny kováním, které umožní otevření uzávěru ručně či samočinně
	D10	1	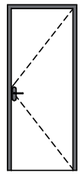	2 100	800	L	Protipožární	Plné (bez prosklení)	Laminátové	Otočné (klasické)	Štítové kování	protipožární EI 30 DP3-C, dveře ve směru úniku osob opatřeny kováním, které umožní otevření uzávěru ručně či samočinně
	D11	1	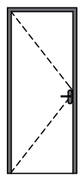	2 100	800	P	Protipožární	Plné (bez prosklení)	Laminátové	Otočné (klasické)	Štítové kování	protipožární EI 30 DP3-C, dveře ve směru úniku osob opatřeny kováním, které umožní otevření uzávěru ručně či samočinně
	D12	2	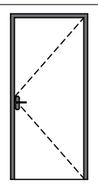	2 100	900	L	Ocelová zárubeň	Plné (bez prosklení)	Laminátové	Otočné (klasické)	Štítové kování	
	D13	3	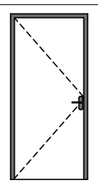	2 100	900	P	Ocelová zárubeň	Plné (bez prosklení)	Laminátové	Otočné (klasické)	Štítové kování	
	D14	5	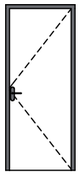	2 100	800	L	Ocelová zárubeň	Plné (bez prosklení)	Laminátové	Otočné (klasické)	Štítové kování	
	D15	9	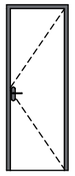	2 100	700	L	Ocelová zárubeň	Plné (bez prosklení)	Laminátové	Otočné (klasické)	WC zámek	
	D16	2	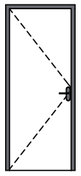	2 100	800	P	Ocelová zárubeň	Plné (bez prosklení)	Laminátové	Otočné (klasické)	Štítové kování	
	D17	3	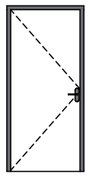	2 100	900	P	Protipožární	Plné (bez prosklení)	Laminátové	Otočné (klasické)	Štítové kování	protipožární EI 30 DP3-C, dveře ve směru úniku osob opatřeny kováním, které umožní otevření uzávěru ručně či samočinně
	D18	4	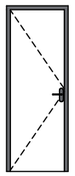	2 100	700	P	Ocelová zárubeň	Plné (bez prosklení)	Laminátové	Otočné (klasické)	WC zámek	
	D19	1	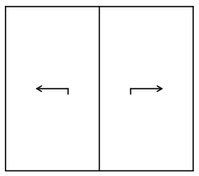	2 100	2 400		Protipožární	Plné (bez prosklení)	Laminátové	Posuvné	Štítové kování	Požární odolnost EW 15DP3

Zodpovědný projektant	Ing. Vladimír Hořelka		**Made 4 BIM s.r.o.**
Vypracoval	Pavel Klus		Varšavská 1866/103 Ostrava-Hulváky, 709 00
Investor:	**Statutární město Ostrava,** Prokešovo náměstí 8, 729 30 Zastoupená městským obvodem **Stará Bělá**, Junácká 127, 724 00		IČ: 06923321 tel. 777 189 376 pavelklus@gmail.com
Název akce:	**Sportovní hala u ZŠ Junácká v Ostravě - Staré Bělé**	Formát: **A3**	Datum: duben 2022
		Měřítko:	Stupeň PD: **DPS**
Místo:	Junácká 700, 724 00 Ostrava-Stará Bělá	Číslo výkresu:	**D.1.1.20**
Název výkresu:	**Výpis vnitřních dveří**		

Tabulka dveří

Typ	Ozn.	Počet	Pohled ze strany opačné k ostění	Rozměr		Orientace	Typ zárubně	Prosklení	Materiál dveřního křídla	Otevírání dveřního křídla	Kování	Poznámka
				Výška	Šířka							
Dveře												
	D20	1	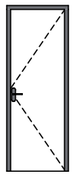	2 100	700	L	Ocelová zárubeň	Plné (bez prosklení)	Laminátové	Otočné (klasické)	WC zámek	
	D21	2	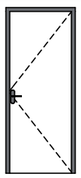	2 100	800	L	Protipožární	Plné (bez prosklení)	Laminátové	Otočné (klasické)	Štítové kování	protipožární EW 15 DP3-C, dveře ve směru úniku osob opatřeny kováním, které umožní otevření uzávěru ručně či samočinně
	D22	7	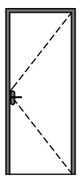	2 100	800	L	Protipožární	Plné (bez prosklení)	Laminátové	Otočné (klasické)	Štítové kování	protipožární EI 15 DP3-C, dveře ve směru úniku osob opatřeny kováním, které umožní otevření uzávěru ručně či samočinně
	D23	1	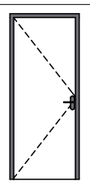	2 100	800	P	Protipožární	Plné (bez prosklení)	Laminátové	Otočné (klasické)	Štítové kování	protipožární EI 15 DP3-C, dveře ve směru úniku osob opatřeny kováním, které umožní otevření uzávěru ručně či samočinně
	D24	2	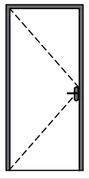	2 100	900	P	Protipožární	Plné (bez prosklení)	Laminátové	Otočné (klasické)	Štítové kování	protipožární EW 30 DP3-C, dveře ve směru úniku osob opatřeny kováním, které umožní otevření uzávěru ručně či samočinně
	D26	1	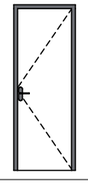	2 100	700	L	Protipožární	Plné (bez prosklení)	Laminátové	Otočné (klasické)	WC zámek	protipožární EI 30 DP3-C, dveře ve směru úniku osob opatřeny kováním, které umožní otevření uzávěru ručně či samočinně
	D27	1	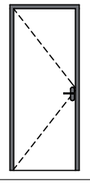	2 100	800	P	Protipožární	Plné (bez prosklení)	Laminátové	Otočné (klasické)	Štítové kování	protipožární EI 30 DP3-C, dveře ve směru úniku osob opatřeny kováním, které umožní otevření uzávěru ručně či samočinně
	D28	1	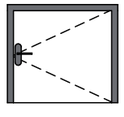	750	800	L	Ocelová zárubeň	Plné (bez prosklení)	Plast	Otočné (klasické)	Štítové kování	

Zodpovědný projektant	Ing. Vladimír Hořelka		**Made 4 BIM s.r.o.**
Vypracoval	Pavel Klus		Varšavská 1866/103 Ostrava-Hulváky, 709 00
Investor:	**Statutární město Ostrava,** Prokešovo náměstí 8, 729 30 Zastoupená městským obvodem **Stará Bělá**, Junácká 127, 724 00		IČ: 06923321 tel. 777 189 376 pavelklus@gmail.com
Název akce:	**Sportovní hala u ZŠ Junácká v Ostravě - Staré Bělé**	Formát: **A3**	Datum: duben 2022
		Měřítko:	Stupeň PD: **DPS**
Místo:	Junácká 700, 724 00 Ostrava-Stará Bělá	Číslo výkresu:	**D.1.1.21**
Název výkresu:	**Výpis vnitřních dveří**		

Seznam výkresů DSP

ID výkresu	Jméno výkresu	Měřítko
C.1	Situační výkres širších vztahů	1:1000
C.2	Celkový situační výkres	1:500
C.3	Koordinační situační výkres	1:500
D.1.1.1	Technická zpráva	
D.1.1.2	Výkopy	1:100
D.1.1.3	Půdorys základů	1:50
D.1.1.4	Základy řezy	1:50
D.1.1.5	Půdorys 1.NP	1:50
D.1.1.6	Půdorys 2.NP	1:50
D.1.1.7	Půdorys 3.NP	1:50
D.1.1.8	Střecha vazníky	1:50
D.1.1.9	Krytina	1:100
D.1.1.10	Akustika pohledy	1:100
D.1.1.11	Severní a jižní pohled	1:100
D.1.1.12	Západní pohled	1:100
D.1.1.13	Východní pohled	1:100
D.1.1.14	Řez A01	1:50
D.1.1.15	Řez A02. A03	1:50
D.1.1.16	Řez A04	1:50
D.1.1.17	Výpis oken	1:100
D.1.1.18	Výpis oken	1:100
D.1.1.19	Výpis venkovních dveří	1:100
D.1.1.20	Výpis vnitřních dveří	
D.1.1.21	Výpis vnitřních dveří	